

SINIESTRALIDAD LABORAL EN NAVARRA

Segundo Trimestre Año 2011

Instituto Navarro de Salud Laboral
Sección de Epidemiología Laboral, Investigación y Evaluación Sanitaria

RESUMEN

Durante el período de Abril a Junio de 2011 se han producido un total de 2284 Accidentes de Trabajo con Baja. Respecto al mismo período del año anterior, se observa un descenso del número de los producidos en “Jornada de Trabajo” (2077 frente a 2255) y un ligero aumento del número de los “*in itinere*” (207 frente a 194). El descenso de los primeros se produce en todos los Sectores y, respecto al grado, se han registrado mayor número en graves (17 frente a 16) y 2 mortales este año, frente a uno en el mismo período del año pasado.

Al comparar los Índices de Incidencia de Accidentes de Trabajo con Baja se observa un descenso del (-6,8%) en el total de accidentes, siendo importantes los de Servicios (-10,9%) y Agricultura (-6,5%), menor el de Industria (-3,1%) y Construcción (1,4%) sufre un ligero aumento.

Del total de accidentes, 44 corresponden a trabajadores **autónomos** entre los 10434 que han optado por la cobertura de las contingencias profesionales. Este trimestre no se ha producido ninguno mortal, se han registrado 3 graves y el resto han sido leves. Tampoco se ha producido ninguno “*in itinere*”. El Índice de Incidencia acumulado de enero a junio ha sido de 11,1 por cada mil trabajadores, un 42 % menor *del* Índice global de todos los colectivos.

Los accidentes “*in itinere*” de este trimestre, presentan valores inferiores o prácticamente iguales a los de los meses correspondientes del quinquenio analizado, aunque el índice correspondiente a mayo fue mayor a los de los últimos 3 años.

En relación a los accidentes en los que se ha identificado causados por **tráfico** en este trimestre de 2011 han supuesto (7,7%) del total, aunque un (11,8%) de los graves y el (50%) de los mortales. Por sectores, al igual que otros períodos, es mayor su peso relativo en Servicios (13,1%) frente a Construcción (4,0%) Industria (4,4%) y (1,4%) en Agricultura.

Según nacionalidad del trabajador, el 14% del total de accidentes corresponde a trabajadores inmigrantes, aunque son el 50% de los accidentes graves y no se produjo ningún accidente mortal.

ENFERMEDADES PROFESIONALES

Durante el segundo trimestre del año se han comunicado al sistema CEPROSS en Navarra 467 partes de Enfermedades Profesionales (EP), 198 con baja y 269 sin baja. Con una razón hombre/mujer de 1,5 (285 de hombres y 182 de mujeres).

El Índice de Incidencia en este trimestre ha sido de 209,2 *100.000 trabajadores.

En el período acumulado Enero-Junio del año se han registrado un total de 997 Partes de EP, 443 con baja y 554 sin baja. Respecto al mismo período del año pasado se observa un aumento del (16,2%) en el número total de partes, un descenso (-3,7%) en los de con baja y aumento (39,2%) en los de sin baja.

ACCIDENTES DE TRABAJO EN NAVARRA

Segundo Trimestre de 2011

*(Comparación con igual período de 2010)**

Durante el período de Abril a Junio de 2011 se han producido un total de 2284 Accidentes de Trabajo con Baja, ésta cifra incluye 207 *“in itinere”*. Respecto al mismo período del año anterior, se observa un descenso del número de los producidos en “Jornada de Trabajo” (2077 frente a 2255) y un ligero aumento del número de los *“in itinere”* (207 frente a 194). El descenso de los primeros se produce en todos los Sectores y, respecto al grado, se han registrado mayor número en graves (17 frente a 16) y 2 mortales este año, frente a uno en el mismo período del año pasado. *.(Tabla AT-1)*

Como observación, señalamos que uno de los mortales registrados se debió a tráfico.

Por actividad económica concreta, se presenta la distribución, en números absolutos, por CNAE 2009 *(Tabla AT-2a)*. Se observa una disminución en casi todas las actividades excepto ligeros aumentos en *“Industria de la alimentación”, “Industria de la madera y corcho”* y *“Recogida, tratamiento y eliminación de residuos”, entre otras.*

ACCIDENTES DE TRABAJO CON BAJA EN JORNADA DE TRABAJO

Periodo Interanual Julio 2010-Junio 2011

(comparado con Periodo Julio 2009-Junio 2010)

El Índice de Incidencia de los accidentes de trabajo totales para este período baja un (-8,3%) y destaca el leve descenso de los Índices de Incidencia de los graves (-3,0%) y mayor de los leves (-8,4%) aunque aumenta el de los mortales (30,1%).

INDICES DE INCIDENCIA DE LOS ACCIDENTES DE TRABAJO POR SECTOR

Agrario: el índice de incidencia total disminuye un (-7,8%) respecto al período anterior considerado debido al descenso del índice de los leves (-4,8%) y de los graves (-74,6%) y mortales (-100%).

Industria: el índice de incidencia total disminuye considerablemente respecto al período anterior (-3,9%), tanto debido al descenso del índice de los leves (-4,1%), aunque ha aumentado el de los graves (9,8%) y permanece igual el de mortales.

Construcción: el índice de incidencia total aumenta respecto al período anterior considerado (1,6%), con ligero aumento en el de los leves (0,9%) e importante de los graves (77,0%) y mortales (37,0%).

Servicios: También el índice de incidencia total disminuye respecto al período anterior considerado (-13,8%), con igual descenso en los leves (-13,8%), importante en los graves (-18,7%) e importante subida en los mortales (48,1%).

NUMERO DE ACCIDENTES DE TRABAJO OCURRIDOS

El número total de accidentes registrados durante los últimos 12 meses supone una disminución de un (-8,4%) con respecto al período anterior considerado. Se produce un descenso de la población trabajadora con la contingencia por accidente de trabajo cubierta en los mismos períodos de referencia de un (-0,1 %). Se observa un ligero descenso del número de accidentes graves (-3,0%), mayor el de los leves (-8,4%) e importante de los mortales (30,1%) en el período interanual considerado.

Por sectores de actividad

Agrario: disminuye el número de accidentes de trabajo totales (-9,3%), con descenso de los leves (-6,4%), importante de los graves (-75,0%) y los mortales (-100,0%). La población trabajadora con la contingencia por accidente de trabajo cubierta disminuye un (-1,7%).

Industria: disminuye el número de accidentes de trabajo totales (-4,6%), los accidentes leves disminuyen un (-4,7%), los graves aumentan (9,1%) y los mortales se mantienen igual. La población trabajadora con la contingencia por accidente de trabajo cubierta desciende un (-0,6%).

Construcción: disminuye el número de accidentes de trabajo totales (-7,2%), los accidentes leves (-7,9%), aumentan los graves (61,5%) y los mortales (25%). La población trabajadora con la contingencia por accidente de trabajo cubierta desciende un (-8,7%).

Servicios: disminuye el número de accidentes de trabajo totales (-12,7%), con similar descenso de los leves (-12,8%), los accidentes de trabajo graves un (-17,6%) y aumenta un (50%) el de los mortales. La población trabajadora con la contingencia por accidente de trabajo cubierta aumenta un (1,3%).

INDICES DE INCIDENCIA ACUMULADOS DE AT CON BAJA EN JORNADA DE TRABAJO

Segundo Trimestre de 2011 y Período Enero-Junio 2011

Al comparar los Índices de Incidencia de Accidentes de Trabajo con Baja por cada mil trabajadores en el periodo Enero-Junio con el correspondiente de 2010 (el indicador que corrige las variaciones de la población laboral) se observa un descenso del (-6,5%) en el total de accidentes, siendo importantes los de Servicios (-10,9%) y Agricultura (-6,5%), menor el de Industria (-3,1%) y Construcción (1,4%) sufre un ligero aumento. (Tabla AT-3)

Así mismo, se presentan los Índices acumulados correspondientes a la nueva clasificación de actividades económicas (Tabla AT-4). Sólo son destacables ligeros aumentos en los Índices de “Silvicultura y explotación forestal”, “Metalurgia”, “Recogida, tratamiento y eliminación de residuos” e “ingeniería civil”. En todas las demás actividades o son menores, o muestran un aumento no valorable.

ACCIDENTES DE TRABAJO EN TRABAJADORES AUTONOMOS. Segundo Trimestre 2011

Del total de accidentes, 44 corresponden a trabajadores **autónomos** entre los 10434 que han optado por la cobertura de las contingencias profesionales. Este trimestre no se ha producido ninguno mortal, se han registrado 3 graves y el resto han sido leves. Tampoco se ha producido ninguno “*in itinere*”. El Índice de Incidencia acumulado de enero a junio ha sido de 11,1 por cada mil trabajadores, supone un 42 % menor del Índice global de todos los colectivos. (Tabla AT-15).

ACCIDENTES DE TRABAJO “IN ITINERE”. Segundo Trimestre 2011

Los accidentes “*in itinere*” de este trimestre, presentan valores inferiores o prácticamente iguales a los de los meses correspondientes del quinquenio analizado, aunque el índice correspondiente a mayo fue mayor a los de los últimos 3 años. (Tabla AT-1) y (Tabla AT-17)

ACCIDENTES DE TRABAJO POR TRÁFICO. Segundo Trimestre 2011 y AÑO 2010.

En relación a los accidentes por **tráfico** presentamos las siguientes tablas y figuras (*Tabla AT-18*) y (*Tabla AT-19*) que muestran tanto por gravedad de la lesión como por sector económico el porcentaje, respecto al total, que suponen los accidentes que se han identificado como causa el tráfico. Incluimos tanto los “*in itinere*” como las otras categorías del lugar donde ha ocurrido el accidente (lugar de trabajo habitual, otro lugar o desplazamiento en su jornada laboral). En conjunto, en este trimestre de 2011 han supuesto (7,7%) del total, aunque un (11,8%) de los graves y el (50%) de los mortales. Por sectores, al igual que otros períodos, es mayor su peso relativo en Servicios (13,1%) frente a Construcción (4,0%) Industria (4,4%) y (1,4%) en Agricultura.

ACCIDENTES DE TRABAJO SEGÚN NACIONALIDAD DEL TRABAJADOR

Analizados los datos según nacionalidad española o inmigrante se observa que los accidentes de este colectivo representan el 14% del total, pero este porcentaje es mayor en los accidentes graves (50%) y no se produjo ningún accidente mortal.

Por secciones económicas se observa diferente distribución porcentual que, en principio, es el reflejo de la representación poblacional que los inmigrantes tienen en las diferentes actividades. (*Tabla AT-37*). La distribución según género y edad se muestra en la *Tabla AT-39*. El Índice de Incidencia acumulado de enero a junio en estos trabajadores ha sido de 29,7 por cada mil trabajadores, supone un 55% mayor que el de los locales (29,7 frente a 19,2).

ENFERMEDADES PROFESIONALES

Segundo Trimestre de 2011

Durante el segundo trimestre del año se han comunicado al sistema CEPROSS en Navarra 467 partes de Enfermedades Profesionales (EP), 198 con baja y 269 sin baja. Con una razón hombre/mujer de 1,5 (285 de hombres y 182 de mujeres). *(Tabla EP-7)* La distribución de diagnósticos del total de los casos de Enfermedad Profesional declarados se mantiene respecto a años anteriores, más del 90% corresponden a patología por agentes físicos (las incluidas en el grupo 2), el 89,4% de las de con baja y el 92,2% de las de sin baja. Le sigue a distancia, con el 5,6%, las EP de la piel (grupo 5), y las producidas por agente químico (grupo 1) el 1,5% y el resto en aún menores proporciones (grupos 3 y 6). *(Tabla EP-2 y EP-7)*.

Según género la distribución de los casos por grupo de enfermedad es similar, solo ligeramente mayor la proporción de EP causadas por inhalación de sustancias y enfermedades de la piel en mujeres y el resto de grupos en hombres. *(Tabla EP-7)*.

En cuanto a la distribución por Sectores económicos, la mayor proporción corresponde a Industria (66,8%) y en segundo lugar a Servicios (28,5%). *(Tabla EP-4)*.

El Índice de Incidencia en este trimestre ha sido de 209,2 *100.000 trabajadores. El correspondiente a Industria es más del doble del valor medio (486,7*100.000 trabajadores) y el menor el de Agricultura (29,7*100.000 trabajadores). *(Tabla EP-3)*.

Período Enero-Junio de 2011

En el período acumulado Enero-Junio del año se han registrado un total de 997 Partes de EP, 443 con baja y 554 sin baja. Respecto al mismo período del año pasado se observa un aumento del (16,2%) en el número total de partes, un descenso (-3,7%) en los de con baja y aumento (39,2%) en los de sin baja. La proporción de los PEP con baja es ligeramente superior en mujeres que en hombres (48,0% frente a 42,1%). *(Tabla EP-1)*.

**PARTES DE ACCIDENTES DE TRABAJO CON BAJA
SEGÚN GRADO DE LESIÓN Y SECTORES ECONÓMICOS**

NAVARRA - 2.º trimestre Año 2011 / 2010

ACCIDENTES EN JORNADA DE TRABAJO CON BAJA SEGÚN SECTORES ECONÓMICOS	LEVES		GRAVES		MORTALES		TOTALES	
	2011	2010	2011	2010	2011	2010	2011	2010
Agricultura	66	79	1	1		1	67	81
Industria	919	923	2	5			921	928
Construcción	326	369	6	4			332	373
Servicios	750	869	5	4	2		757	873
TOTAL	2061	2240	14	14	2	1	2077	2255
A.T. "In Itinere "	204	192	3	2			207	194
TOTAL A.T. CON BAJA	2265	2432	17	16	2	1	2284	2449

Fuente: I.N.S.L. Sección de Epidemiología Laboral, Investigación y Evaluación Sanitaria

Datos provisionales a fecha 10/08/2011

**PARTES DE ACCIDENTES DE TRABAJO CON BAJA
SEGÚN GRADO DE LESIÓN Y ACTIVIDAD ECONÓMICA (CNAE 2009)**

NAVARRA - 2.º trimestre Año 2011 / 2010

ACCIDENTES EN JORNADA DE TRABAJO CON BAJA SEGÚN ACTIVIDAD ECONÓMICA (CNAE 2009)	LEVES		GRAVES		MORTALES		TOTAL	
	2011	2010	2011	2010	2011	2010	2011	2010
	01 Agricultura, ganadería, caza y servicios relacionados	50	64	1	1		1	51
02 Silvicultura y explotación forestal	16	15					16	15
03 Pesca y acuicultura							0	0
05 Extracción de antracita, hulla y lignito							0	0
06 Extracción de crudo de petróleo y gas natural							0	0
07 Extracción de minerales metálicos							0	0
08 Otras industrias extractivas	8	9					8	9
09 Actividades de apoyo a las industrias extractivas							0	0
10 Industria de la alimentación	168	157					168	157
11 Fabricación de bebidas	8	14					8	14
12 Industria del tabaco							0	0
13 Industria textil	7	5					7	5
14 Confección de prendas de vestir	1	4					1	4
15 Industria del cuero y del calzado	1						1	0
16 Industria de la madera y del corcho, excepto muebles	23	21	1	1			24	22
17 Industria del papel	21	11					21	11
18 Artes gráficas y reproducción de soportes grabados	12	11					12	11
19 Coquerías y refino de petróleo							0	0
20 Industria química	12	25					12	25
21 Fabricación de productos farmacéuticos	9	6					9	6
22 Fabricación de productos de caucho y plásticos	55	61					55	61
23 Fabricación de otros productos minerales no metálicos	44	24					44	24
24 Metalurgia; fabricación de productos de hierro, acero y ferroaleaciones	80	81		1			80	82
25 Fabricación de productos metálicos, excepto maquinaria y equipo	121	144					121	144
26 Fabricación de productos informáticos, electrónicos y ópticos	4	5					4	5
27 Fabricación de material y equipo eléctrico	17	28					17	28
28 Fabricación de maquinaria y equipo n.c.o.p.	59	61					59	61
29 Fabricación de vehículos de motor, remolques y semirremolques	177	189		2			177	191
30 Fabricación de otro material de transporte	5	3					5	3
31 Fabricación de muebles	20	14	1				21	14
32 Otras industrias manufactureras	5	4					5	4
33 Reparación e instalación de maquinaria y equipo	23	19		1			23	20
35 Suministro de energía eléctrica, gas, vapor y aire acondicionado	5	5					5	5
36 Captación, depuración y distribución de agua	9	6					9	6
37 Recogida y tratamiento de aguas residuales		2					0	2
38 Recogida, tratamiento y eliminación de residuos; valorización	25	14					25	14
39 Actividades de descontaminación y otros servicios de gestión de residuos							0	0
41 Construcción de edificios	137	180	5	1			142	181
42 Ingeniería civil	29	36	1				30	36
43 Actividades de construcción especializada	160	153		3			160	156
45 Venta y reparación de vehículos de motor y motocicletas	56	58					56	58
46 Comercio al por mayor e intermediarios del comercio, excepto de vehículos de motor y motocicletas	59	64			1		60	64
47 Comercio al por menor, excepto de vehículos de motor y motocicletas	98	128					98	128
49 Transporte terrestre y por tubería	50	59	1	1			51	60
50 Transporte marítimo y por vías navegables interiores							0	0
51 Transporte aéreo							0	0
52 Almacenamiento y actividades anexas al transporte	24	32					24	32
53 Actividades postales y de correos	12	15					12	15
55 Servicios de alojamiento	16	20	1				17	20
56 Servicios de comidas y bebidas	65	88					65	88
58 Edición	2						2	0
59 Actividades cinematográficas, de vídeo y de televisión, grabación de sonido y edición musical	1						1	0

**PARTES DE ACCIDENTES DE TRABAJO CON BAJA
SEGÚN GRADO DE LESIÓN Y ACTIVIDAD ECONÓMICA (CNAE 2009)**

NAVARRA - 2.º trimestre Año 2011 / 2010

ACCIDENTES EN JORNADA DE TRABAJO CON BAJA SEGÚN ACTIVIDAD ECONÓMICA (CNAE 2009)	LEVES		GRAVES		MORTALES		TOTAL	
	2011	2010	2011	2010	2011	2010	2011	2010
60 Actividades de programación y emisión de radio y televisión							0	0
61 Telecomunicaciones	4	3					4	3
62 Programación, consultoría y otras actividades relacionadas con la informática	2	1					2	1
63 Servicios de información							0	0
64 Servicios financieros, excepto seguros y fondos de pensiones	2	2					2	2
65 Seguros, reaseguros y fondos de pensiones, excepto Seguridad Social obligatoria		2					0	2
66 Actividades auxiliares a los servicios financieros y los seguros							0	0
68 Actividades inmobiliarias	1	3					1	3
69 Actividades jurídicas y de contabilidad		3					0	3
70 Actividades de las sedes centrales; actividades de consultoría de gestión empresarial	3	2					3	2
71 Servicios técnicos de arquitectura e ingeniería; ensayos y análisis técnicos	3	9					3	9
72 Investigación y desarrollo	1						1	0
73 Publicidad y estudios de mercado	2	4					2	4
74 Otras actividades profesionales, científicas y técnicas		2					0	2
75 Actividades veterinarias		1					0	1
77 Actividades de alquiler	6	6		1			6	7
78 Actividades relacionadas con el empleo	13	4					13	4
79 Actividades de agencias de viajes, operadores turísticos, servicios de reservas y otros relacionados							0	0
80 Actividades de seguridad e investigación	10	14					10	14
81 Servicios a edificios y actividades de jardinería	50	51		1			50	52
82 Actividades administrativas de oficina y otras actividades auxiliares a las empresas	7	5					7	5
84 Administración Pública y defensa; Seguridad Social obligatoria	69	74	1				70	74
85 Educación	24	28	1				25	28
86 Actividades sanitarias	46	45					46	45
87 Asistencia en establecimientos residenciales	49	52					49	52
88 Actividades de servicios sociales sin alojamiento	23	28					23	28
90 Actividades de creación, artísticas y espectáculos	2	1					2	1
91 Actividades de bibliotecas, archivos, museos y otras actividades culturales	1	3					1	3
92 Actividades de juegos de azar y apuestas	1						1	0
93 Actividades deportivas, recreativas y de entretenimiento	31	24	1	1	1		33	25
94 Actividades asociativas	7	12					7	12
95 Reparación de ordenadores, efectos personales y artículos de uso doméstico	2	6					2	6
96 Otros servicios personales	8	18					8	18
97 Actividades de los hogares como empleadores de personal doméstico		1					0	1
98 Actividades de los hogares como productores de bienes y servicios para uso propio							0	0
99 Actividades de organizaciones y organismos extraterritoriales		1					0	1
Total Actividades	2061	2240	14	14	2	1	2077	2255
ACCIDENTES IN ITINERE CON BAJA	204	192	3	2			207	194
TOTAL GENERAL	2265	2432	17	16	2	1	2284	2449

Datos provisionales a fecha 10/08/2011

Fuente: I.N.S.L. Sección de Epidemiología Laboral, Investigación y Evaluación Sanitaria

AT-2a

ACCIDENTES DE TRABAJO CON BAJA EN JORNADA DE TRABAJO.
ÍNDICES DE INCIDENCIA ACUMULADOS DE ACCIDENTES TOTALES POR SECTORES ECONÓMICOS
NAVARRA - Acumulado Enero - Junio 2011 / 2010

SECTORES ECONÓMICOS	Enero - Junio 2011			Enero - Junio 2010		
	Accidentes	n.º Trabajadores	Índice de Incidencia por mil trabajadores	Accidentes	n.º Trabajadores	Índice de Incidencia por mil trabajadores
AGRICULTURA	151	10024	15,1	165	10246	16,1
INDUSTRIA	1826	63464	28,8	1873	63063	29,7
CONSTRUCCION	682	16156	42,2	735	17650	41,6
SERVICIOS	1612	131063	12,3	1789	129602	13,8
No consta		1246			1069	
TOTAL	4.271	221.953	19,2	4.562	221.630	20,6

Fuente Población Asalariada: Servicio de Estadísticas de Protección Social del Ministerio de Trabajo y Asuntos Sociales

Fuente Datos Accidentes y Elaboración: I.N.S.L. Sección de Epidemiología Laboral, Investigación y Evaluación Sanitaria

Datos provisionales a fecha 10/08/2011

**ACCIDENTES DE TRABAJO CON BAJA EN JORNADA DE TRABAJO.
ÍNDICES DE INCIDENCIA ACUMULADOS DE ACCIDENTES TOTALES (CNAE 2009)**

NAVARRA - Acumulado Enero - Junio 2011 / 2010

ACCIDENTES EN JORNADA DE TRABAJO CON BAJA SEGÚN ACTIVIDAD ECONÓMICA (CNAE 2009)	Enero - Junio 2011			Enero - Junio 2010		
	Accidentes Navarra	Número Trabajadores	Índice de Incidencia por mil trabajadores	Accidentes Navarra	Número Trabajadores	Índice de Incidencia por mil trabajadores
01 Agricultura, ganadería, caza y servicios relacionados	121	9894	12,2	141	10111	13,9
02 Silvicultura y explotación forestal	28	74	376,7	24	76	315,8
03 Pesca y acuicultura	2	56	35,8		59	0,0
05 Extracción de antracita, hulla y lignito		0			0	
06 Extracción de crudo de petróleo y gas natural		0			0	
07 Extracción de minerales metálicos		0			0	
08 Otras industrias extractivas	11	447	24,6	20	480	41,7
09 Actividades de apoyo a las industrias extractivas		0			0	
10 Industria de la alimentación	338	10542	32,1	320	10404	30,8
11 Fabricación de bebidas	22	1195	18,4	30	1254	23,9
12 Industria del tabaco		0			0	
13 Industria textil	9	348	25,8	7	389	18,0
14 Confección de prendas de vestir	5	524	9,6	6	526	11,4
15 Industria del cuero y del calzado	3	138	21,7	1	142	7,1
16 Industria de la madera y del corcho, excepto muebles	44	1139	38,6	55	1266	43,4
17 Industria del papel	37	2030	18,2	21	2038	10,3
18 Artes gráficas y reproducción de soportes grabados	25	1100	22,7	21	1177	17,8
19 Coquerías y refino de petróleo		0			0	
20 Industria química	29	1407	20,6	43	1402	30,7
21 Fabricación de productos farmacéuticos	16	676	23,7	16	621	25,8
22 Fabricación de productos de caucho y plásticos	107	3307	32,4	122	3090	39,5
23 Fabricación de otros productos minerales no metálicos	79	2615	30,2	59	2787	21,2
24 Metalurgia; fabricación de productos de hierro, acero y ferroaleaciones	156	4438	35,2	151	4449	33,9
25 Fabricación de productos metálicos, excepto maquinaria y equipo	255	6183	41,2	287	6028	47,6
26 Fabricación de productos informáticos, electrónicos y ópticos	10	758	13,2	9	802	11,2
27 Fabricación de material y equipo eléctrico	29	2415	12,0	47	2678	17,5
28 Fabricación de maquinaria y equipo n.c.o.p.	116	5138	22,6	121	5055	23,9
29 Fabricación de vehículos de motor, remolques y semirremolques	371	12940	28,7	393	12367	31,8
30 Fabricación de otro material de transporte	8	194	41,3	6	215	28,0
31 Fabricación de muebles	31	1203	25,8	27	1301	20,7
32 Otras industrias manufactureras	10	184	54,4	7	181	38,7
33 Reparación e instalación de maquinaria y equipo	34	1583	21,5	34	1462	23,3
35 Suministro de energía eléctrica, gas, vapor y aire acondicionado	17	861	19,7	14	860	16,3
36 Captación, depuración y distribución de agua	17	861	19,7	21	864	24,3
37 Recogida y tratamiento de aguas residuales		61	0,0	3	69	43,5
38 Recogida, tratamiento y eliminación de residuos; valorización	47	1179	39,9	32	1156	27,7
39 Actividades de descontaminación y otros servicios de gestión de residuos	0	1	0,0		1	0,0
41 Construcción de edificios	276	6260	44,1	351	7315	48,0
42 Ingeniería civil	75	906	82,8	65	1117	58,2
43 Actividades de construcción especializada	331	8991	36,8	319	9218	34,6
45 Venta y reparación de vehículos de motor y motocicletas	116	3601	32,2	123	3743	32,9
46 Comercio al por mayor e intermediarios del comercio, excepto de vehículos de motor y motocicletas	135	7509	18,0	147	7449	19,7
47 Comercio al por menor, excepto de vehículos de motor y motocicletas	225	15639	14,4	246	15360	16,0
49 Transporte terrestre y por tubería	100	5537	18,1	132	5784	22,8
50 Transporte marítimo y por vías navegables interiores		1	0,0		1	0,0
51 Transporte aéreo	1	45	22,3		47	0,0
52 Almacenamiento y actividades anexas al transporte	49	2009	24,4	51	1909	26,7

ACCIDENTES DE TRABAJO CON BAJA EN JORNADA DE TRABAJO.
ÍNDICES DE INCIDENCIA ACUMULADOS DE ACCIDENTES TOTALES (CNAE 2009)
NAVARRA - Acumulado Enero - Junio 2011 / 2010

ACCIDENTES EN JORNADA DE TRABAJO CON BAJA SEGÚN ACTIVIDAD ECONÓMICA (CNAE 2009)	Enero - Junio 2011			Enero - Junio 2010		
	Accidentes Navarra	Número Trabajadores	Índice de Incidencia por mil trabajadores	Accidentes Navarra	Número Trabajadores	Índice de Incidencia por mil trabajadores
53 Actividades postales y de correos	24	816	29,4	26	741	35,1
55 Servicios de alojamiento	29	2252	12,9	33	2230	14,8
56 Servicios de comidas y bebidas	129	9750	13,2	166	9404	17,7
58 Edición	2	782	2,6		798	0,0
59 Actividades cinematográficas, de vídeo y de televisión, grabación de sonido y edición musical	1	319	3,1	1	308	3,2
60 Actividades de programación y emisión de radio y televisión	1	137	7,3		138	0,0
61 Telecomunicaciones	5	418	12,0	6	411	14,6
62 Programación, consultoría y otras actividades relacionadas con la informática	2	1381	1,4	2	1327	1,5
63 Servicios de información		60	0,0		66	0,0
64 Servicios financieros, excepto seguros y fondos de pensiones	4	3030	1,3	3	3339	0,9
65 Seguros, reaseguros y fondos de pensiones, excepto Seguridad Social obligatoria	1	757	1,3	2	773	2,6
66 Actividades auxiliares a los servicios financieros y los seguros		464	0,0		466	0,0
68 Actividades inmobiliarias	1	353	2,8	8	319	25,1
69 Actividades jurídicas y de contabilidad	1	2668	0,4	6	2642	2,3
70 Actividades de las sedes centrales; actividades de consultoría de gestión empresarial	5	876	5,7	7	766	9,1
71 Servicios técnicos de arquitectura e ingeniería; ensayos y análisis técnicos	8	3261	2,5	18	3149	5,7
72 Investigación y desarrollo	5	1323	3,8	6	1293	4,6
73 Publicidad y estudios de mercado	2	513	3,9	8	509	15,7
74 Otras actividades profesionales, científicas y técnicas	1	439	2,3	3	290	10,3
75 Actividades veterinarias		145	0,0	3	131	23,0
77 Actividades de alquiler	12	988	12,1	16	927	17,3
78 Actividades relacionadas con el empleo	17	2847	6,0	8	2331	3,4
79 Actividades de agencias de viajes, operadores turísticos, servicios de reservas y otros relacionados		346	0,0		339	0,0
80 Actividades de seguridad e investigación	15	1230	12,2	23	1166	19,7
81 Servicios a edificios y actividades de jardinería	118	6937	17,0	117	7010	16,7
82 Actividades administrativas de oficina y otras actividades auxiliares a las empresas	17	1034	16,4	9	1093	8,2
84 Administración Pública y defensa; Seguridad Social obligatoria	162	9985	16,2	162	9907	16,4
85 Educación	53	13190	4,0	69	13265	5,2
86 Actividades sanitarias	99	14515	6,8	104	14406	7,2
87 Asistencia en establecimientos residenciales	101	3438	29,4	103	3354	30,7
88 Actividades de servicios sociales sin alojamiento	56	3755	14,9	54	3673	14,7
90 Actividades de creación, artísticas y espectáculos	3	409	7,3	3	415	7,2
91 Actividades de bibliotecas, archivos, museos y otras actividades culturales	1	129	7,7	3	131	22,8
92 Actividades de juegos de azar y apuestas	2	282	7,1	1	264	3,8
93 Actividades deportivas, recreativas y de entretenimiento	64	3079	20,8	59	3079	19,2
94 Actividades asociativas	14	2074	6,7	14	2124	6,6
95 Reparación de ordenadores, efectos personales y artículos de uso doméstico	8	375	21,3	15	415	36,1
96 Otros servicios personales	21	2017	10,4	29	1953	14,9
97 Actividades de los hogares como empleadores de personal doméstico	2	346	5,8	2	353	5,7
98 Actividades de los hogares como productores de bienes y servicios para uso propio		0			0	
99 Actividades de organizaciones y organismos extraterritoriales		6	0,0	1	9	113,2

Datos provisionales a fecha 10/08/2011

Fuente Población Asalariada: Servicio de Estadísticas de Protección Social del Ministerio de Trabajo y Asuntos Sociales

Fuente Datos Accidentes y Elaboración: I.N.S.L. Sección de Epidemiología Laboral, Investigación y Evaluación Sanitaria

AT-4

**PARTES DE ACCIDENTES DE TRABAJO CON BAJA
SEGÚN GRADO DE LESIÓN Y SECTORES ECONÓMICOS**

NAVARRA - Acumulado Enero - Junio 2011 / 2010

ACCIDENTES EN JORNADA DE TRABAJO CON BAJA SEGÚN SECTORES ECONÓMICOS	LEVES		GRAVES		MORTALES		TOTALES	
	2011	2010	2011	2010	2011	2010	2011	2010
Agricultura	149	159	2	5		1	151	165
Industria	1819	1861	7	12			1826	1873
Construcción	669	725	11	9	2	1	682	735
Servicios	1599	1781	10	7	3	1	1612	1789
TOTAL	4236	4526	30	33	5	3	4271	4562
A.T. "In Itinere "	386	513	8	5			394	518
TOTAL A.T. CON BAJA	4622	5039	38	38	5	3	4665	5080

Fuente: I.N.S.L. Sección de Epidemiología Laboral, Investigación y Evaluación Sanitaria

Datos provisionales a fecha 10/08/2011

ACCIDENTES DE TRABAJO CON BAJA EN JORNADA DE TRABAJO.
ÍNDICES DE INCIDENCIA ACUMULADOS DE ACCIDENTES TOTALES (División-Cnae2009)
RÉGIMEN ESPECIAL DE TRABAJADORES AUTÓNOMOS
NAVARRA - Acumulado Enero - Junio 2011

ACCIDENTES EN JORNADA DE TRABAJO CON BAJA SEGÚN ACTIVIDAD ECONÓMICA (CNAE 2009) (*)	Acumulado Enero - Junio 2011					
	GRADO DE LESIÓN			TOTAL	Número Trabajadores (1)	Índice de Incidencia por mil trabajadores
	Leves	Graves	Mortales			
01 Agricultura, ganadería, caza y serv. relacionados	27	1		28	4175	6,7
02 Silvicultura y explotación forestal	2			2	34	58,5
03 Pesca y acuicultura	1			1	44	22,8
10 Industria de la alimentación	2			2	90	22,2
16 Industria de la madera y del corcho, excepto muebles	1			1	42	24,1
18 Artes gráficas y reproducción de soportes grabados	1			1	41	24,3
25 Fabric. de productos metálicos, excepto maquinaria y equipo	5			5	108	46,5
26 Fabric. de productos informáticos, electrónicos y ópticos	2			2	3	600,0
28 Fabric. de maquinaria y equipo n.c.o.p.	1			1	46	21,7
41 Construcción de edificios	11	2		13	293	44,4
42 Ingeniería civil	1			1	39	25,4
43 Actividades de construcción especializada	18			18	746	24,1
45 Venta y reparación de vehículos de motor y motocicletas	1			1	182	5,5
46 Comercio al por mayor e intermediarios del comercio	6			6	288	20,8
47 Comercio al por menor, excep. vehíc. motor y motocicletas	7			7	951	7,4
49 Transporte terrestre y por tubería	7			7	465	15,1
55 Servicios de alojamiento	1			1	54	18,6
56 Servicios de comidas y bebidas	8			8	627	12,8
81 Servicios a edificios y actividades de jardinería	2			2	112	17,8
Act. administrativas de oficina y otras act. auxiliares a las 82 empresas	2			2	31	65,6
85 Educación	1			1	165	6,1
86 Actividades sanitarias	1			1	91	11,0
95 Repar. ordenadores, efectos personales y artic. uso doméstico	2			2	89	22,5
96 Otros servicios personales	1			1	229	4,4

(*) Se muestran únicamente las actividades que han registrados accidentes durante este periodo.

(1) Trabajadores Autónomos que han optado por la cobertura de las contingencias de AT. y E.P. (10290 trabajadores)

Fuente Población Asalariada: Servicio de Estadísticas de Protección Social del Ministerio de Trabajo y Asuntos Sociales

Fuente Datos Accidentes y Elaboración: I.N.S.L. Sección de Epidemiología Laboral, Investigación y Evaluación Sanitaria

ACCIDENTES DE TRABAJO SEGÚN GRAVEDAD POR TIPO DE ACCIDENTE
RÉGIMEN ESPECIAL DE TRABAJADORES AUTÓNOMOS
NAVARRA - 2.º trimestre Año 2011

TIPO DE ACCIDENTE	GRADO DE LESIÓN			TOTAL	
	LEVES	GRAVES	MORTALES	2.º Trimestre	Acumulado Enero-Junio
Con baja- Jornada de Trabajo In itinere	41	3		44	114
Total accidentes con baja en autónomos	41	3	0	44	114
N.º trabajadores autónomos con cobertura				10434	10290
Índice de Incidencia de AT en J.T. por mil trabajadores				4,2	11,1

Fuente: Datos cedidos por el Servicio de Estadísticas de Protección Social del Ministerio de Trabajo y Asuntos Sociales.

Fuente: I.N.S.L. Sección de Epidemiología Laboral, Investigación y Evaluación Sanitaria

AT-15

Datos provisionales a fecha 10/08/2011

Indíces de Incidencia de AT con baja en Jornada de Trabajo Navarra Enero-Diciembre 2007/2011

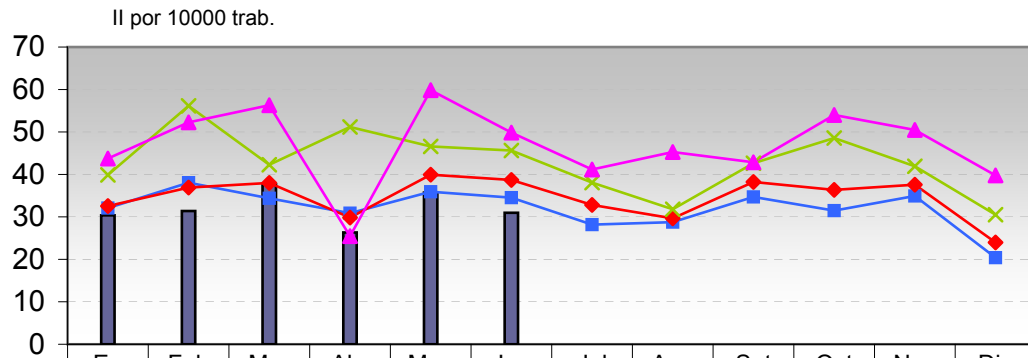

	En	Feb	Mar	Abr	May	Jun	Jul	Ago	Spt	Oct	Nov	Dic
■ Año 2011	30,4	31,4	37,7	26,3	35,7	31,0						
■ Año 2010	32,1	38,1	34,4	30,9	35,9	34,5	28,2	28,8	34,7	31,5	34,9	20,4
◆ Año 2009	32,6	36,9	38,0	29,8	39,9	38,7	32,8	29,6	38,2	36,4	37,6	24,0
✕ Año 2008	39,9	56,1	42,3	51,2	46,6	45,6	38,1	31,8	42,6	48,6	41,9	30,5
▲ Año 2007	43,7	52,3	56,3	25,5	59,8	49,9	41,2	45,3	42,9	54,0	50,5	39,8

Indíces de Incidencia de AT con baja " In Itinere " Navarra Enero-Diciembre 2007/2011

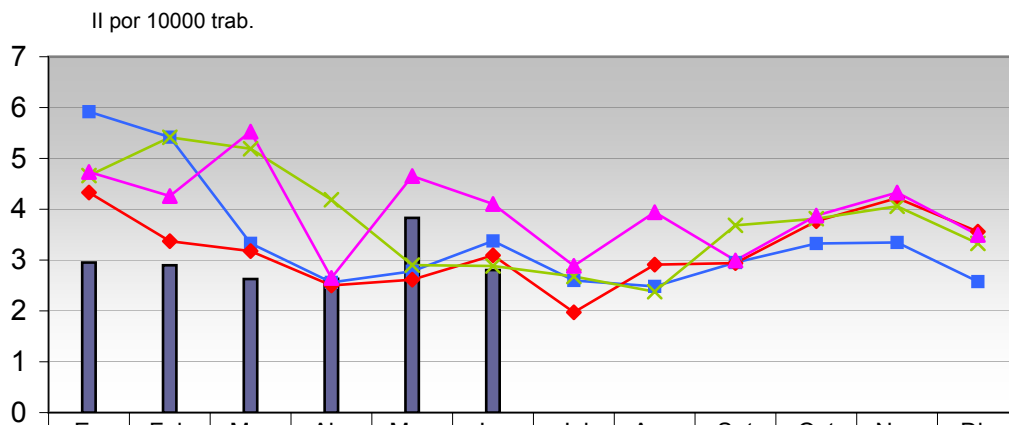

	En	Feb	Mar	Abr	May	Jun	Jul	Ago	Spt	Oct	Nov	Dic
■ Año 2011	3,0	2,9	2,6	2,6	3,8	2,8						
■ Año 2010	5,9	5,4	3,3	2,6	2,8	3,4	2,6	2,5	3,0	3,3	3,3	2,6
◆ Año 2009	4,3	3,4	3,2	2,5	2,6	3,1	2,0	2,9	2,9	3,8	4,2	3,6
✕ Año 2008	4,7	5,4	5,2	4,2	2,9	2,9	2,7	2,4	3,7	3,8	4,1	3,3
▲ Año 2007	4,7	4,3	5,5	2,6	4,7	4,1	2,9	3,9	3,0	3,9	4,3	3,5

**ACCIDENTES DE TRABAJO CON BAJA DE TRÁFICO POR GRAVEDAD
NAVARRA 2011 / 2010**

	GRADO DE LESIÓN											
	Leves				Graves				Mortales			
	<i>In Itinere</i> nº	Resto nº	Total nº	%	<i>In Itinere</i> nº	Resto nº	Total nº	%	<i>In Itinere</i> nº	Resto nº	Total nº	%
2011												
1.º Trim.	129	45	174	7,4%	4	1	5	23,8%			0	0,0%
2.º Trim.	137	35	172	7,6%	2		2	11,8%		1	1	50,0%
2010												
1.º Trim.	181	52	233	8,9%	2	2	4	18,2%			0	0,0%
2.º Trim.	132	40	172	7,1%	1	2	3	18,8%			0	0,0%
3.º Trim.	125	53	178	8,1%	2	1	3	15,8%	1	2	3	50,0%
4.º Trim.	137	45	182	8,5%	2		2	11,8%	2		2	40,0%

AT-18

Fuente: I.N.S.L. Sección Epidemiología Laboral, Investigación y Evaluación Sanitaria

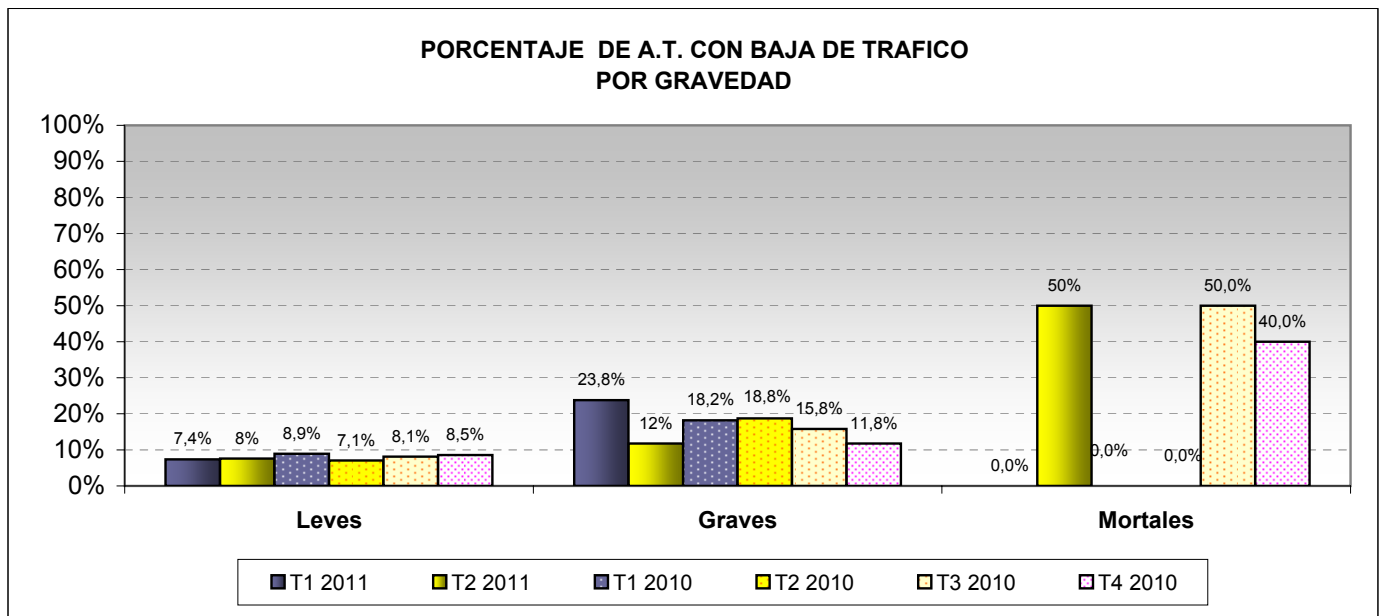

Datos provisionales a fecha 10/08/2011

ACCIDENTES DE TRABAJO CON BAJA DE TRÁFICO POR SECTORES ECONÓMICOS NAVARRA 2011 / 2010

	SECTORES ECONÓMICOS									
	Agricultura		Industria		Construcción		Servicios		TOTAL AT TRÁFICO	
	nº	%	nº	%	nº	%	nº	%	nº	%
2011										
1.º Trim.	3	3,5%	37	3,9%	11	3,1%	128	12,9%	179	7,5%
2.º Trim.	1	1,4%	43	4,4%	14	4,0%	117	13,1%	175	7,7%
2010										
1.º Trim.		0,0%	60	5,8%	24	6,2%	153	13,5%	237	9,0%
2.º Trim.	3	3,5%	41	4,2%	17	4,4%	114	11,4%	175	7,1%
3.º Trim.	2	2,4%	46	5,2%	12	3,3%	124	13,9%	184	8,3%
4.º Trim.	2	2,5%	37	4,3%	22	6,5%	125	14,2%	186	8,6%

AT-19

Fuente: I.N.S.L. Sección Epidemiología Laboral, Investigación y Evaluación Sanitaria

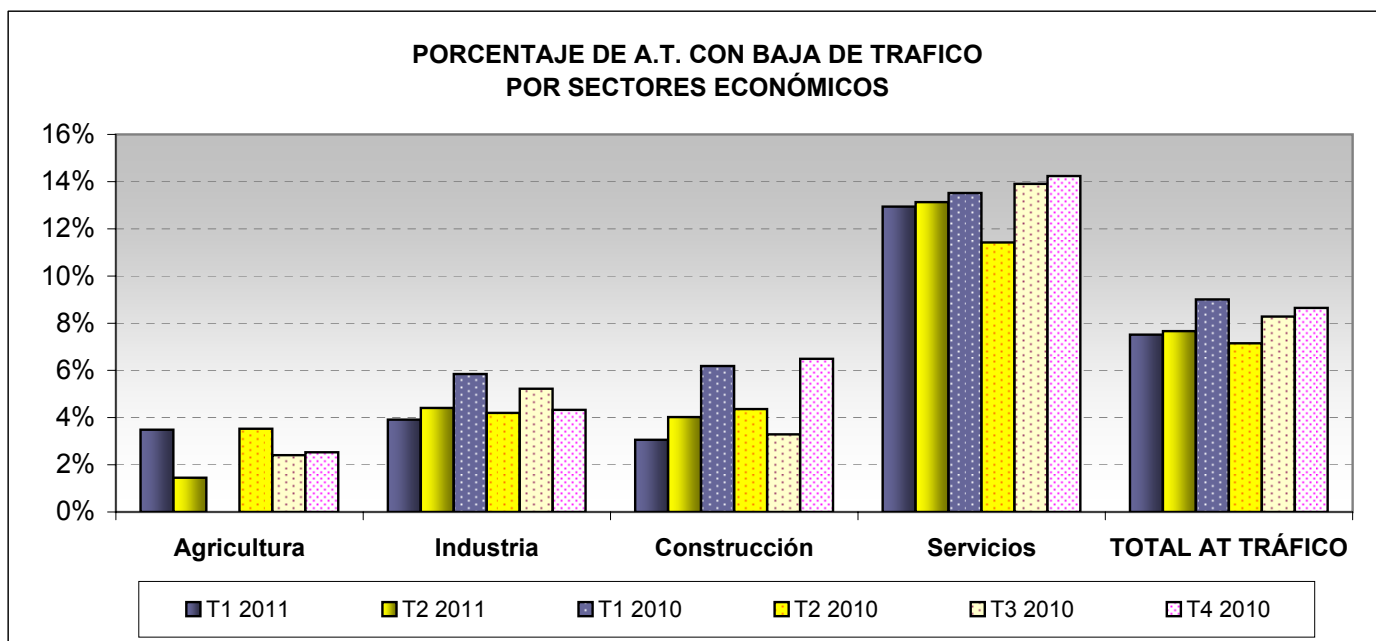

Datos provisionales a fecha 10/08/2011

**VARIACIÓN DEL NÚMERO DE ACCIDENTES DE TRABAJO CON BAJA EN JORNADA DE TRABAJO
Y LA POBLACIÓN AFILIADA**

PERIODO: **JULIO 2010 - JUNIO 2011** RESPECTO A **JULIO 2009 - JUNIO 2010**

Índice de Incidencia = (nº de accidentes/población trabajadora) x 100.000

SECTORES ECONÓMICOS	Nº TOTAL DE ACCIDENTES DE TRABAJO	variación en % respecto a periodo anterior	POBLACION AFILIADA	variación en % respecto a periodo anterior	ÍNDICE DE INCIDENCIA por cien mil trabajadores	variación en % respecto a periodo anterior
AGRICULTURA	311	-9,3	10.163	-1,7	3060,1	-7,8
INDUSTRIA	3457	-4,6	63.407	-0,6	5452,1	-3,9
CONSTRUCCIÓN	1359	-7,2	16.641	-8,7	8166,4	1,6
SERVICIOS	3125	-12,7	131.207	1,3	2381,7	-13,8
TOTAL	8252	-8,4	222.586	-0,1	3707,3	-8,3

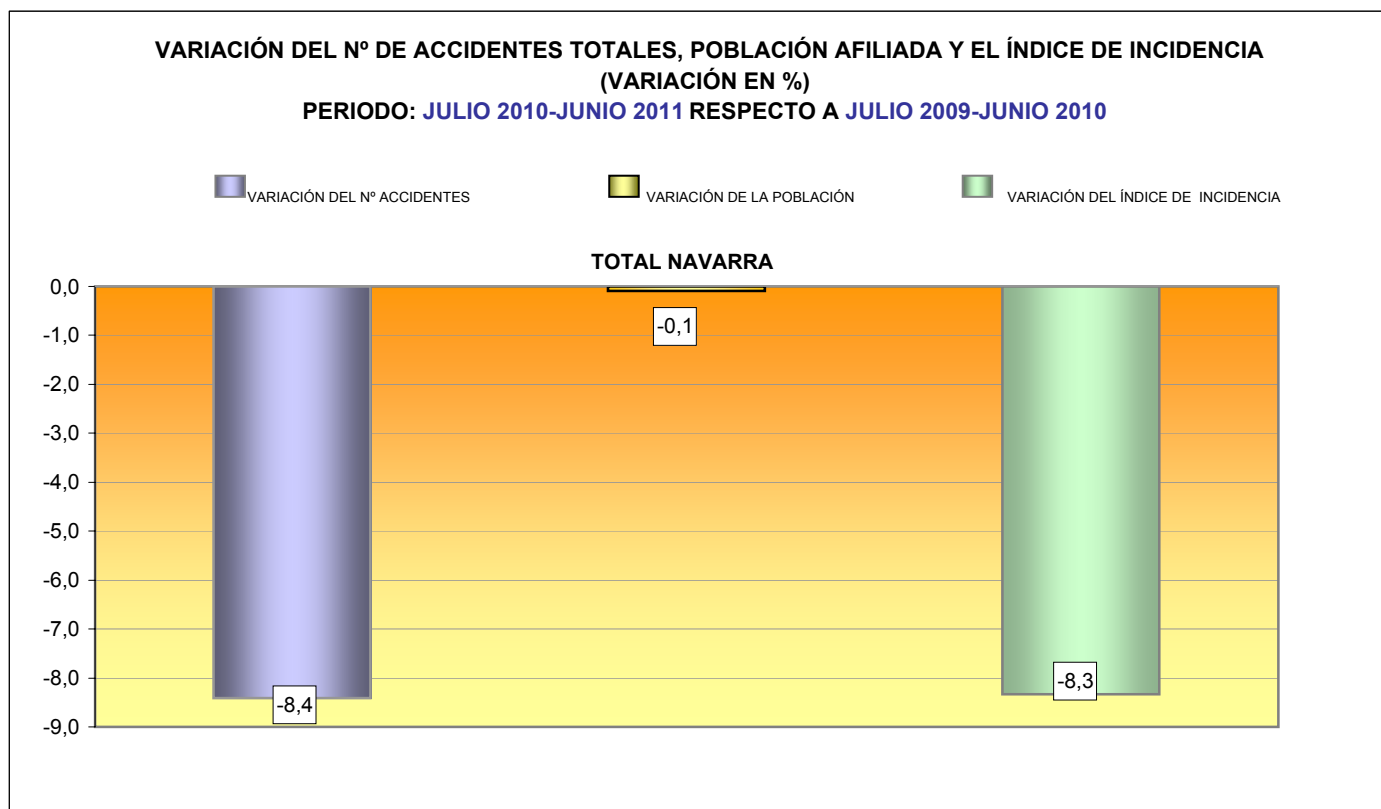

Fuente: Sección de Epidemiología Laboral, Investigación y Evaluación Sanitaria. INSL

Base del Índice: la media de la Población Afiliada a la Seguridad Social con la contingencia por AT cubierta.

AT-20

**VARIACIÓN EN PORCENTAJE DEL NÚMERO DE ACCIDENTES DE TRABAJO CON BAJA EN J.Tº
POBLACIÓN AFILIADA Y LOS ÍNDICES DE INCIDENCIA POR SECTORES ECONÓMICOS
PERIODO: JULIO 2010 - JUNIO 2011 RESPECTO A JULIO 2009 - JUNIO 2010**

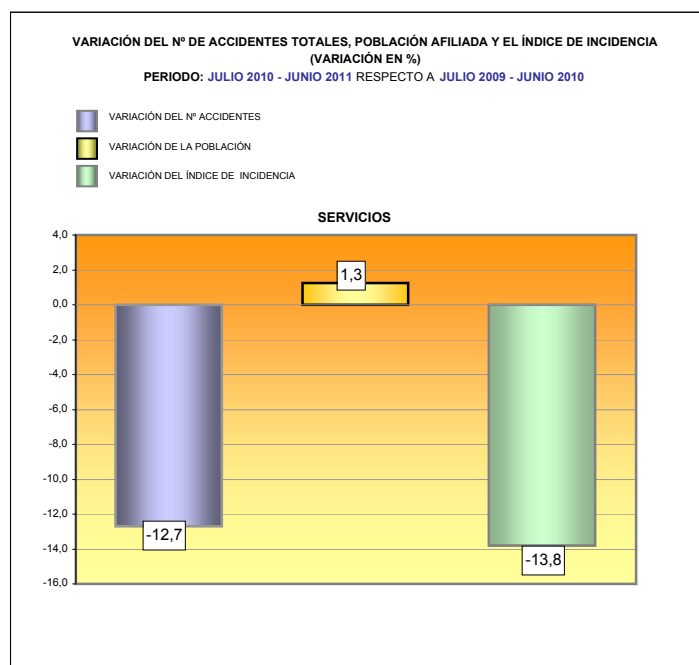
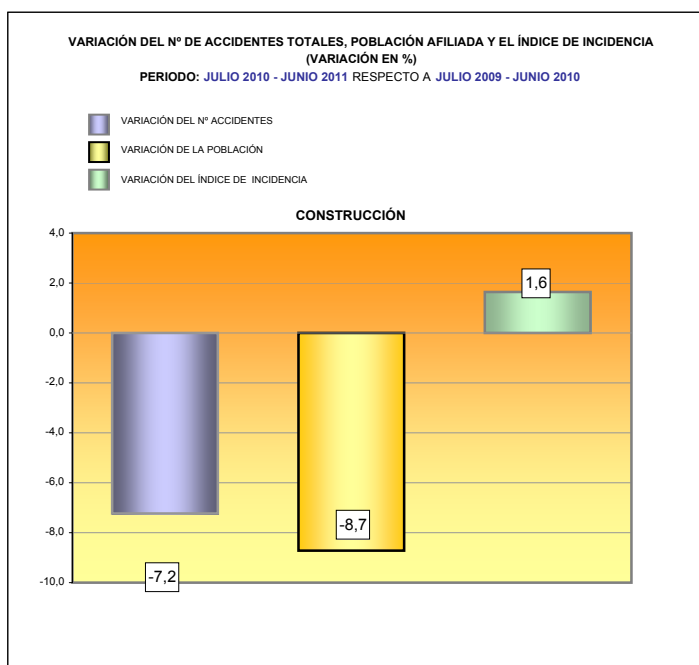
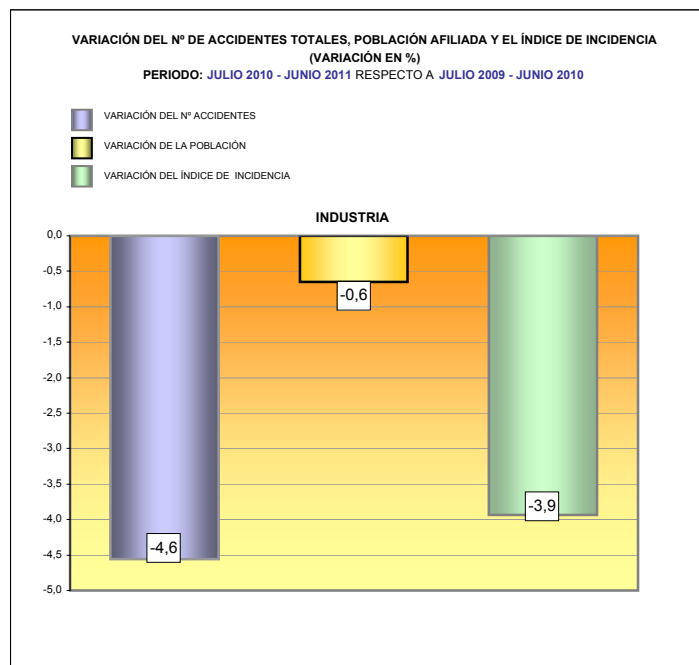
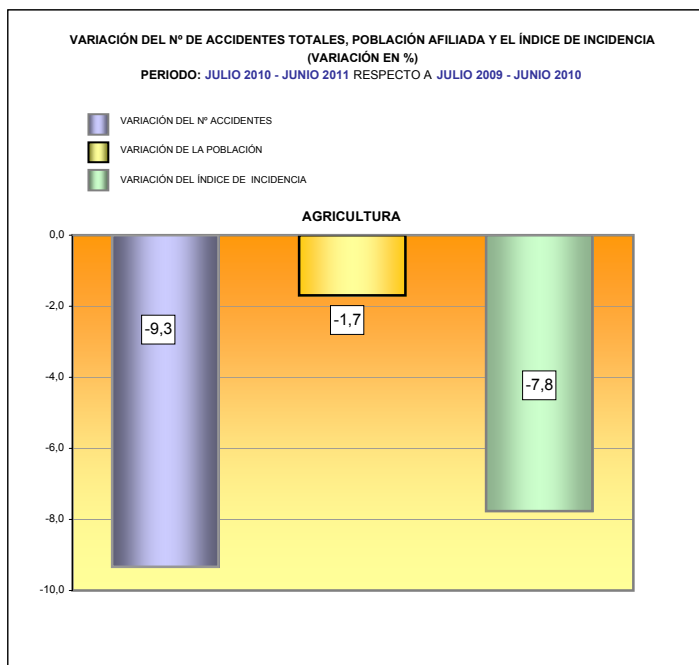

Fuente: Sección de Epidemiología Laboral, Investigación y Evaluación Sanitaria. INSL

Base del Índice: la media de la Población Afiliada a la Seguridad Social con la contingencia por AT cubierta.

AT-21

VARIACIÓN DEL N° DE ACCIDENTES LEVES (diferencia en %)
 PERIODO: **JULIO 2010 - JUNIO 2011** RESPECTO A **JULIO 2009 - JUNIO 2010**

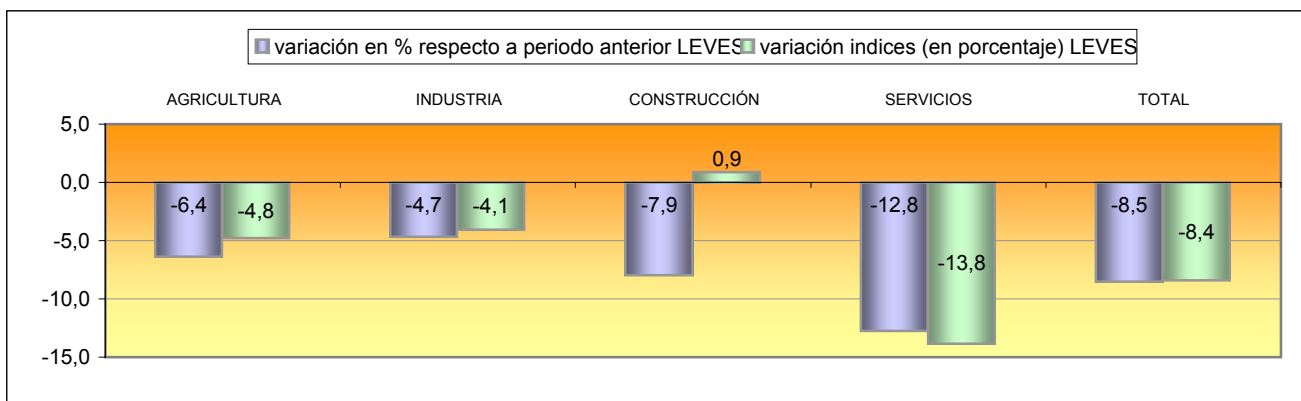

VARIACIÓN DEL N° DE ACCIDENTES GRAVES (diferencia en %)
 PERIODO: **JULIO 2010 - JUNIO 2011** RESPECTO A **JULIO 2009 - JUNIO 2010**

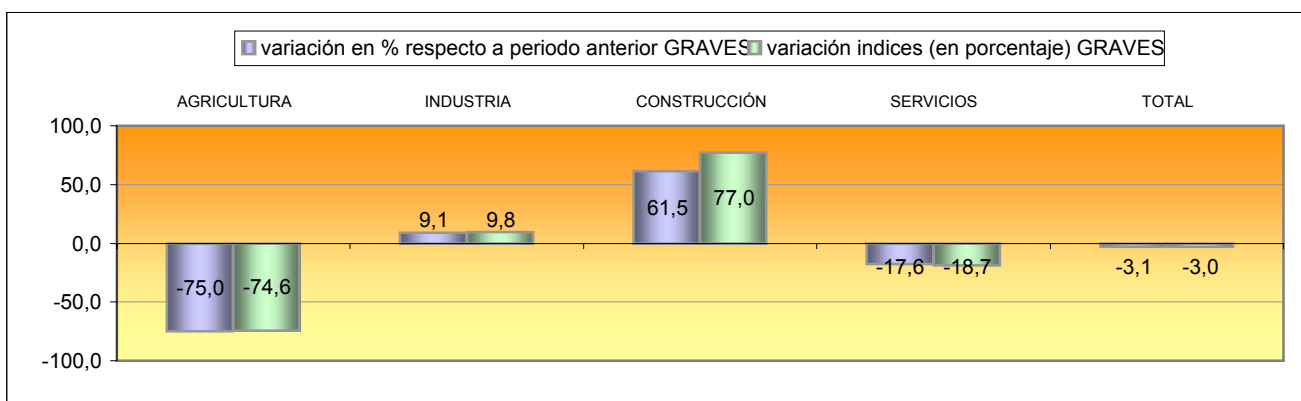

VARIACIÓN DEL N° DE ACCIDENTES MORTALES (diferencia en %)
 PERIODO: **JULIO 2010 - JUNIO 2011** RESPECTO A **JULIO 2009 - JUNIO 2010**

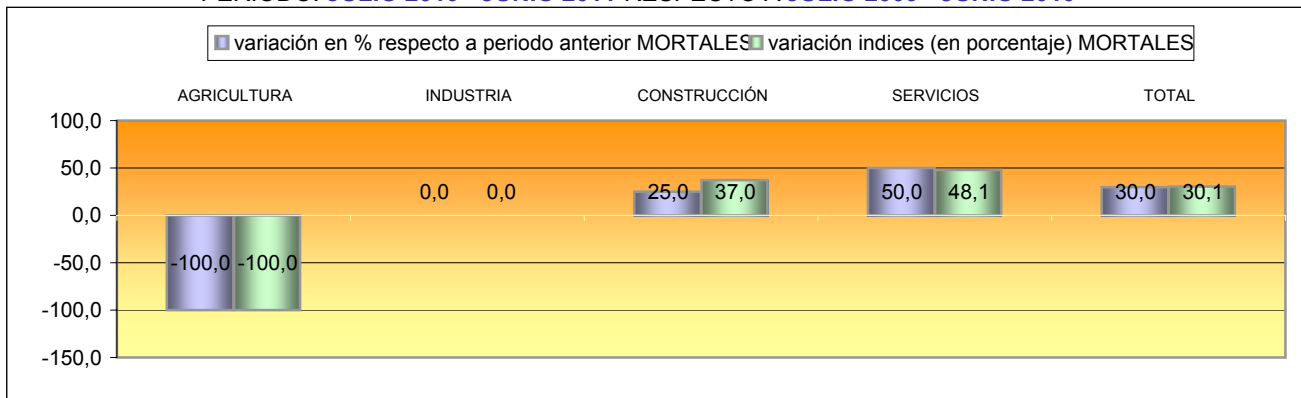

VARIACIÓN DEL N° DE ACCIDENTES TOTALES (diferencia en %)
 PERIODO: **JULIO 2010 - JUNIO 2011** RESPECTO A **JULIO 2009 - JUNIO 2010**

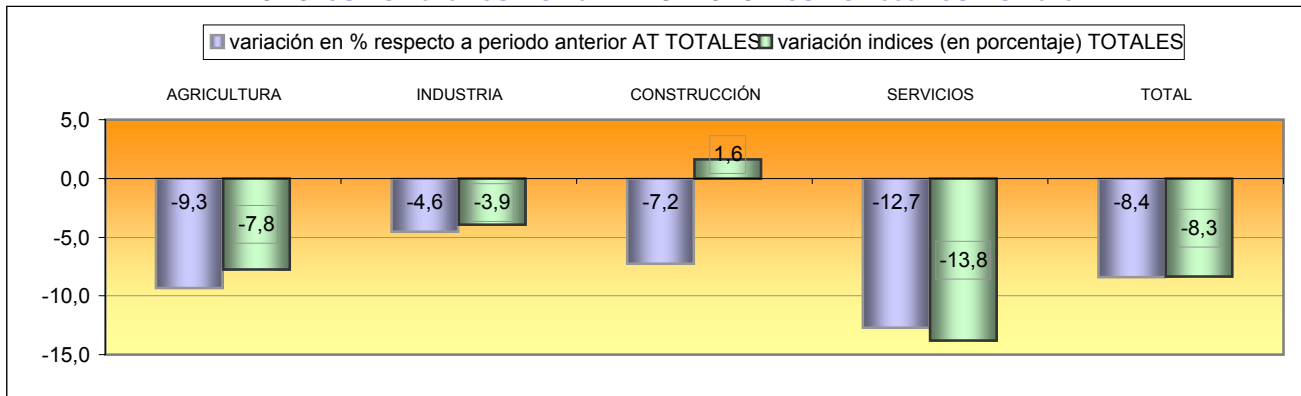

Fuente: Sección de Epidemiología Laboral, Investigación y Evaluación Sanitaria. INSL

Base del Índice: la media de la Población Afiliada a la Seguridad Social con la contingencia por AT cubierta.

AT-22

INDICE DE INCIDENCIA Y NÚMERO DE ACCIDENTES DE TRABAJO CON BAJA EN JORNADA DE TRABAJO
 PERIODO: JULIO 2010 - JUNIO 2011 RESPECTO A JULIO 2009 - JUNIO 2010

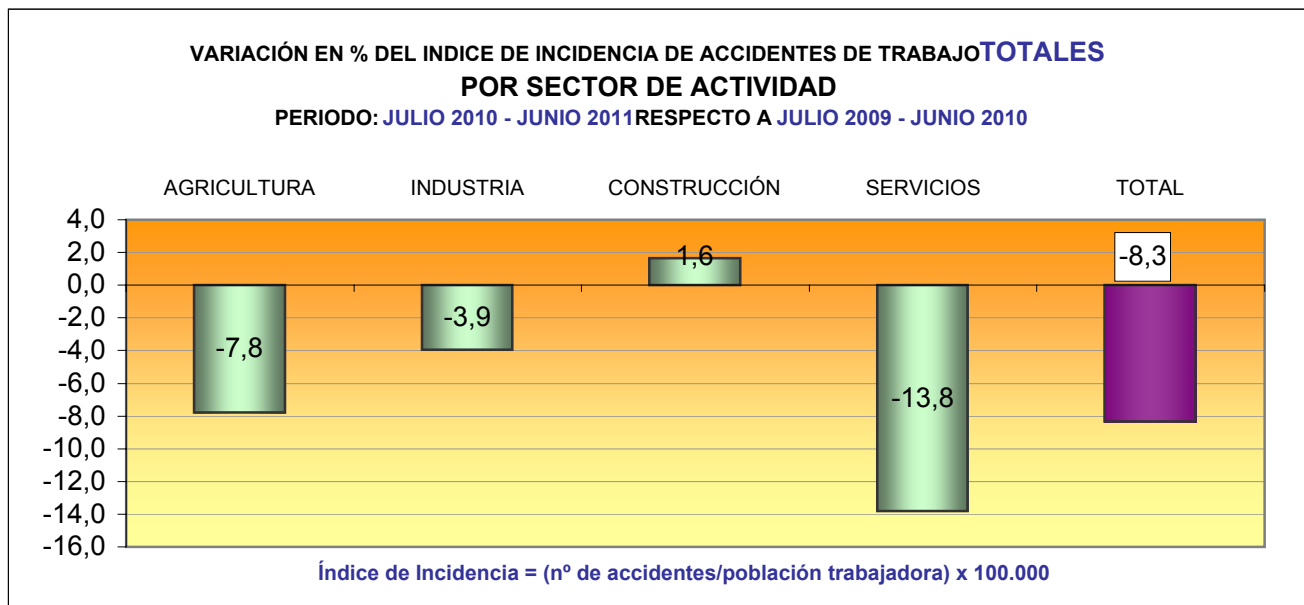
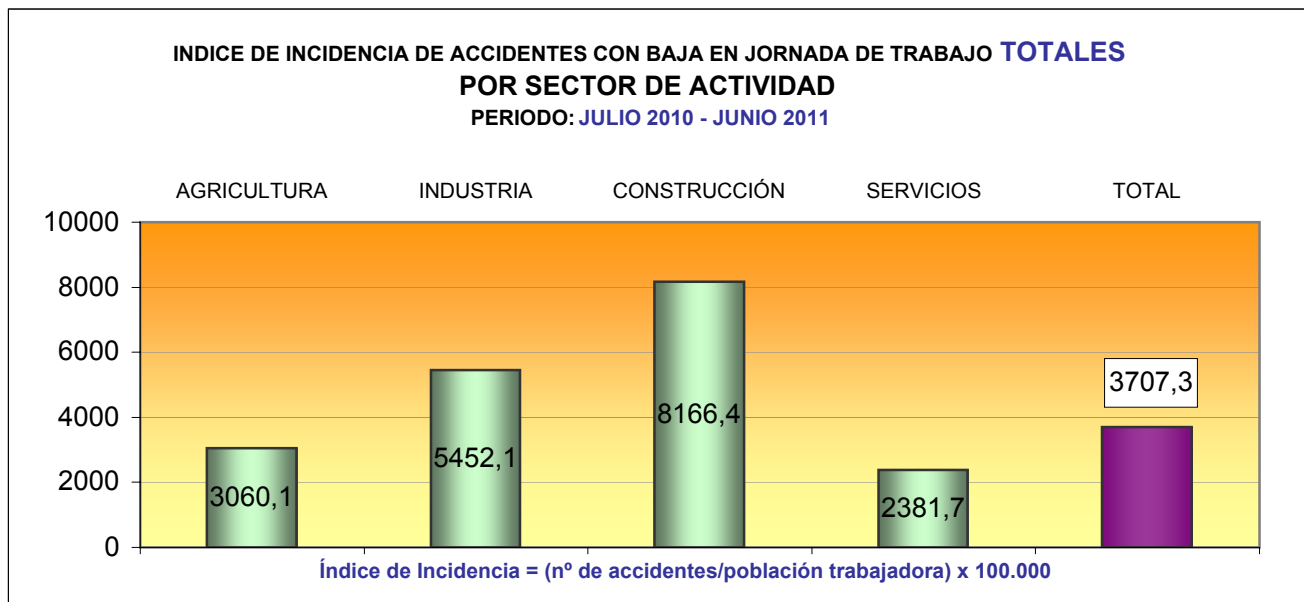

AT-23

Fuente: Sección de Epidemiología Laboral, Investigación y Evaluación Sanitaria. INSL
Base del Índice: la media de la Población Afiliada a la Seguridad Social con la contingencia por AT cubierta.

VARIACIÓN EN PORCENTAJE DE LOS ÍNDICES DE INCIDENCIA POR SECTOR Y GRAVEDAD

PERIODO: JULIO 2010 - JUNIO 2011 RESPECTO A JULIO 2009 - JUNIO 2010

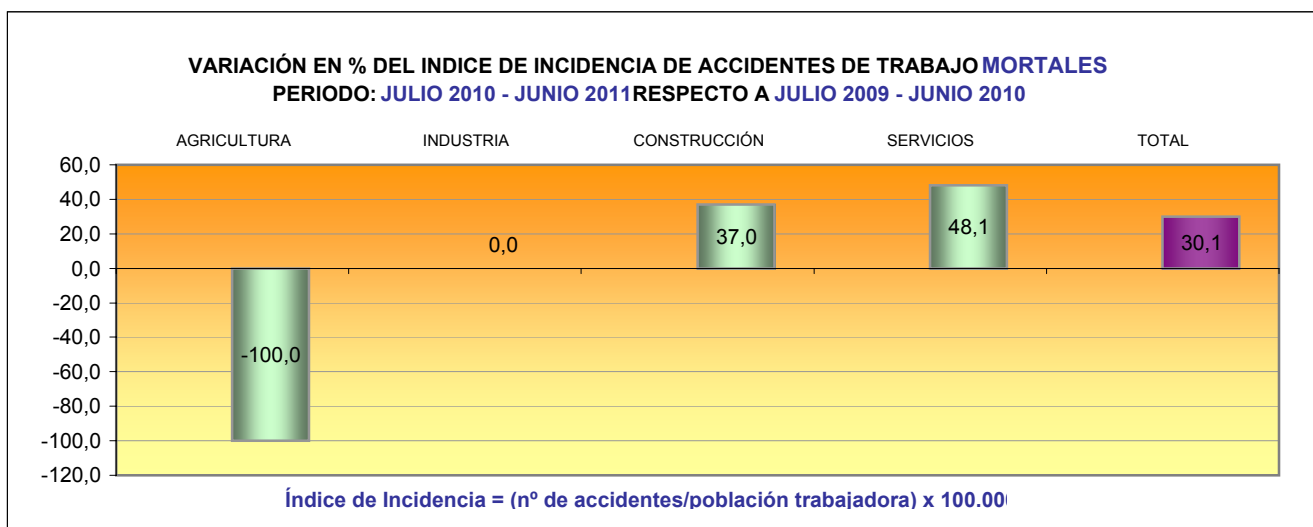
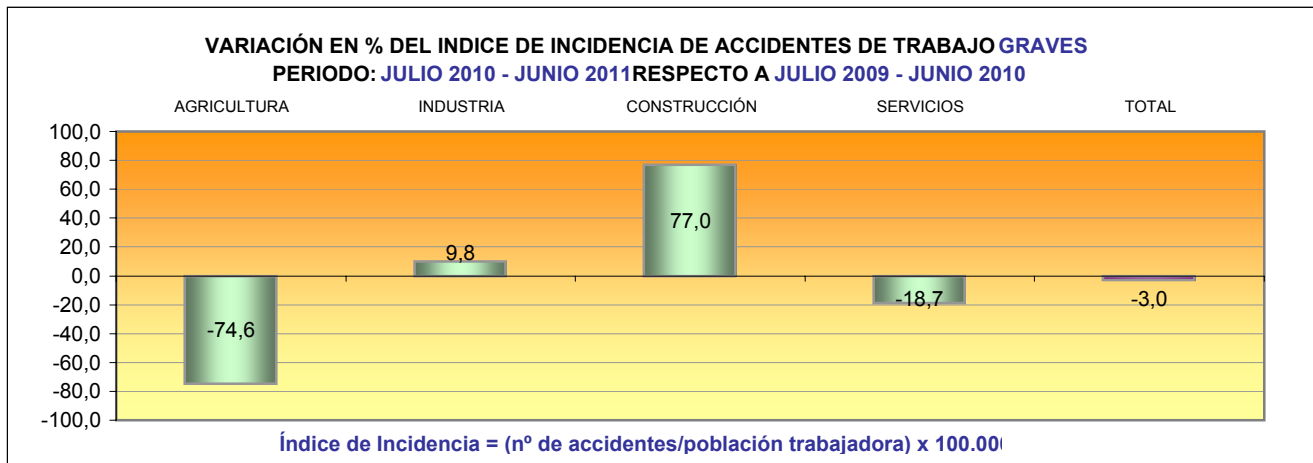
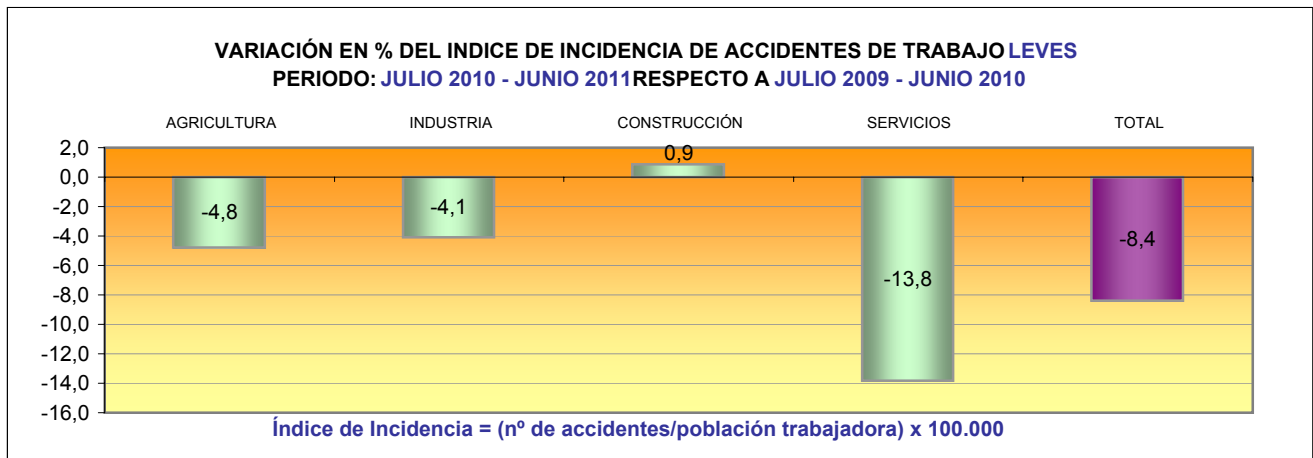

AT-24

Fuente: Sección de Epidemiología Laboral, Investigación y Evaluación Sanitaria. INSL

Base del Índice: la media de la Población Afiliada a la Seguridad Social con la contingencia por AT cubierta.

**ACCIDENTES DE TRABAJO CON BAJA EN JORNADA DE TRABAJO
SEGÚN GRAVEDAD Y NACIONALIDAD POR SECCIÓN DE ACTIVIDAD
NAVARRA - 2.º trimestre Año 2011**





SECCIÓN DE ACTIVIDAD (CNAE-2009)	GRADO DE LESIÓN									TOTAL			
	Leves			Graves			Mortales						
	Español	Extranjero	Total	Español	Extranjero	Total	Español	Extranjero	Total	Español	Extranjero	Total	
A Agricultura, ganadería, silvicultura y pesca	43	23	66	1		1			0	44	23	67	
B Industrias extractivas	8		8			0			0	8	0	8	
C Industria manufacturera	770	102	872	1	1	2			0	771	103	874	
D Suministro de energía eléctrica, gas, vapor y aire acondicionado	5		5			0			0	5	0	5	
E Suministro de agua, actividades de saneamiento, residuos	34		34			0			0	34	0	34	
F Construcción	245	81	326	2	4	6			0	247	85	332	
G Comercio al por mayor y al por menor; repar. vehículos de motor	188	25	213			0		1	1	189	25	214	
H Transporte y almacenamiento	82	4	86	1		1			0	83	4	87	
I Hostelería	61	20	81		1	1			0	61	21	82	
J Información y comunicaciones	8	1	9			0			0	8	1	9	
K Actividades financieras y de seguros	2		2			0			0	2	0	2	
L Actividades inmobiliarias	1		1			0			0	1	0	1	
M Actividades profesionales, científicas y técnicas	9		9			0			0	9	0	9	
N Actividades administrativas y servicios auxiliares	73	13	86			0			0	73	13	86	
O Administración pública y defensa; seguridad social obligatoria	63	6	69	1		1			0	64	6	70	
P Educación	22	2	24	1		1			0	23	2	25	
Q Actividades sanitarias y de servicios sociales	111	7	118			0			0	111	7	118	
R Actividades artísticas, recreativas y de entretenimiento	30	5	35		1	1		1	1	31	6	37	
S Otros servicios	16	1	17			0			0	16	1	17	
T Act. hogares como empleadores y product.de bienes y servicios			0			0			0	0	0	0	
U Actividades de organizaciones y organismos extraterritoriales			0			0			0	0	0	0	
TOTAL	1771	290	2061	7	7	14		2	0	2	1.780	297	2.077
%	86%	14%	100%	50%	50%	100%		100%	0%	100%	86%	14%	100%

AT-37

Fuente: I.N.S.L. Sección Epidemiología Laboral, Investigación y Evaluación Sanitaria

Datos provisionales a fecha 10/08/2011

**ACCIDENTES DE TRABAJO CON BAJA EN JORNADA DE TRABAJO
SEGÚN GÉNERO Y NACIONALIDAD POR EDAD
NAVARRA - 2.º trimestre Año 2011**

EDAD	GÉNERO						TOTAL  		
	 Varones			 Mujeres					
	Español	Extranjero	TOTAL	Español	Extranjero	TOTAL	Español	Extranjero	TOTAL
16 - 19	13	3	16	2		2	15	3	18
20 - 24	101	18	119	26	6	32	127	24	151
25 - 54	1099	225	1324	355	43	398	1454	268	1722
55 ó más	130	2	132	54		54	184	2	186
Total	1343	248	1591	437	49	486	1780	297	2077

Fuente: I.N.S.L. Sección Epidemiología Laboral, Investigación y Evaluación Sanitaria

AT-39

Datos provisionales a fecha 10/08/2011

ACCIDENTES DE TRABAJO CON BAJA EN JORNADA DE TRABAJO SEGÚN GRAVEDAD
TRABAJADORES EXTRANJEROS
NAVARRA - 2.º trimestre Año 2011

AT. CON BAJA EN J.T. TRABAJADORES EXTRANJEROS	GRADO DE LESIÓN			TOTAL	
	LEVES	GRAVES	MORTALES	2.º Trimestre	Acumulado Enero-Junio
Total accidentes con baja en jornada de trabajo	290	7	0	297	596
N.º trabajadores extranjeros				20347	20039
Indice de Incidencia de AT en J.T. por mil trabajadores				14,6	29,7

Fuente: I.N.S.L. Sección Epidemiología Laboral, Investigación y Evaluación Sanitaria

AT-40 bis

Datos provisionales a fecha 10/08/2011

**ACCIDENTES DE TRABAJO CON BAJA MORTALES
SEGÚN LA VARIABLE TRÁFICO Y TIPO DE LESIÓN**

PERIODO: Julio 2010 - Junio 2011 RESPECTO a Julio 2009 - Junio 2010

Periodo	ACCIDENTES DE TRABAJO EN JORNADA DE TRABAJO				IN ITINERE	TOTAL		
	Tráfico	Patologia		Total	Tráfico			
		Pat. NO Traumaticas	Pat. Traumáticas					
Julio 2010 - Junio 2011	Resto	2010 T3	1	2	3		3	
		2010 T4	2	1	3		3	
		2011 T1	1	2	3		3	
		2011 T2	0	1	1		1	
		Total	4	6	10	0	10	
	Tráfico	2010 T3			2	2	1	3
		2010 T4			0	0	2	2
		2011 T1			0	0		0
		2011 T2			1	1		1
		Total	0	3	3	3	6	
TOTAL PERIODO			4	9	13	3	16	
Julio 2009 - Junio 2010	Resto	2009 T3		3	3		3	
		2009 T4	1	1	2		2	
		2010 T1	1	1	2		2	
		2010 T2		1	1		1	
		Total	2	6	8	0	8	
	Tráfico	2009 T3			1	1	1	2
		2009 T4			1	1	1	2
		2010 T1			0	0		0
		2010 T2			0	0		0
		Total	0	2	2	2	4	
TOTAL PERIODO			2	8	10	2	12	

Fuente: I.N.S.L. Sección Epidemiología Laboral, Investigación y Evaluación Sanitaria

AT-41

Datos provisionales a fecha 10/08/2011

**NÚMERO DE PARTES COMUNICADOS DE ENFERMEDAD PROFESIONAL
DISTRIBUIDOS POR TIPO Y GÉNERO
NAVARRA - Periodo: ENERO-JUNIO 2011 respecto a ENERO-JUNIO 2010**

	CON BAJA			SIN BAJA			TOTALES		
	Hombres	Mujeres	Total	Hombres	Mujeres	Total	Hombres	Mujeres	Total
ENERO-JUNIO 2011	252	191	443	347	207	554	599	398	997
ENERO-JUNIO 2010	269	191	460	248	150	398	517	341	858

Fuente: **CEPROSS**. ORDEN TAS/1/2007 de 2 de enero

EP-1

Elaboración: **I.N.S.L. Sección Epidemiología Laboral, Investigación y Evaluación Sanitaria**

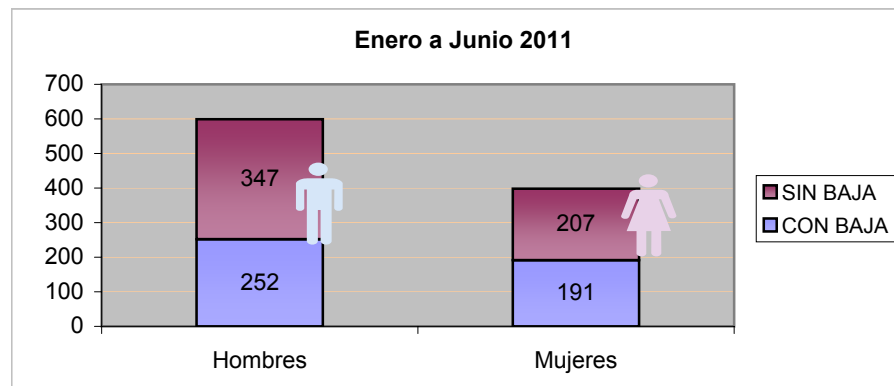

Fecha última actualización 10/08/2011

**PARTES DE ENFERMEDAD PROFESIONAL SEGÚN GRUPO DE ENFERMEDAD PROFESIONAL Y BAJA
NAVARRA - 2.º trimestre Año 2011**

2.º Trimestre 2011		
GRUPO DE ENFERMEDAD	CON BAJA	SIN BAJA
E. P. causadas por agentes químicos	3	4
E. P. causadas por agentes físicos	177	248
E. P. causadas por agentes biológicos	2	
E. P. causadas por inhalación de sustancias	2	4
E. P. de la piel causadas por sustancias	14	12
E. P. causadas por agentes carcinógenos		1
TOTAL	198	269

Fecha última actualización 10/08/2011

Fuente: **CEPROSS**. ORDEN TAS/1/2007 de 2 de enero

Elaboración: I.N.S.L. Sección Epidemiología Laboral, Investigación y Evaluación Sanitaria

**INDICES DE INCIDENCIA DE ENFERMEDAD PROFESIONAL SEGÚN SECTOR (CNAE-2009)
NAVARRA - 2.º trimestre Año 2011**

SECTOR ECONÓMICO	n.º P.E.P.	nº trabajadores	Indice de Incidencia *100.000 trab.
Agricultura	3	10091	29,7
Industria	312	64108	486,7
Construcción	19	16024	118,6
Servicios	133	131740	101,0
N.C.		1316	0,0
TOTAL	467	223278	209,2

Fecha última actualización 10/08/2011

Fuente: **CEPROSS**. ORDEN TAS/1/2007 de 2 de enero

Elaboración: I.N.S.L. Sección Epidemiología Laboral, Investigación y Evaluación Sanitaria

PARTES DE ENFERMEDAD PROFESIONAL SEGÚN GRUPO DE E.P. Y SECTOR (SEGÚN CNAE-2009)
NAVARRA - 2.º trimestre Año 2011





SECTORES	GRUPO DE ENFERMEDAD						TOTAL
	E. P. causadas por agentes químicos	E. P. causadas por agentes físicos	E. P. causadas por agentes biológicos	E. P. causadas por inhalación de sustancias	E. P. de la piel causadas por sustancias	E. P. causadas por agentes carcinógenos	
Agrario		3					3
Industria	2	290		3	16	1	312
Construcción		17		1	1		19
Servicios	5	115	2	2	9		133
TOTAL	7	425	2	6	26	1	467

Fecha última actualización 10/08/2011

Fuente: **CEPROSS**. ORDEN TAS/1/2007 de 2 de enero

Elaboración: **I.N.S.L. Sección Epidemiología Laboral, Investigación y Evaluación Sanitaria**

PARTES DE ENFERMEDAD PROFESIONAL SEGÚN GÉNERO Y GRUPO DE ENFERMEDAD
NAVARRA - 2.º trimestre Año 2011

GRUPO DE ENFERMEDAD	GÉNERO					
	 Varones		 Mujeres		  TOTAL	
	n.º	%	n.º	%	n.º	%
E. P. causadas por agentes químicos	6	2,1%	1	0,5%	7	1,5%
E. P. causadas por agentes físicos	264	92,6%	161	88,5%	425	91,0%
E. P. causadas por agentes biológicos		0,0%	2	1,1%	2	0,4%
E. P. causadas por inhalación de sustancias	2	0,7%	4	2,2%	6	1,3%
E. P. de la piel causadas por sustancias	12	4,2%	14	7,7%	26	5,6%
E. P. causadas por agentes carcinógenos	1	0,4%		0,0%	1	0,2%
TOTAL	285	100,0%	182	100,0%	467	100,0%

Fecha última actualización 10/08/2011

Fuente: **CEPROSS**. ORDEN TAS/1/2007 de 2 de enero

Elaboración: I.N.S.L. Sección Epidemiología Laboral, Investigación y Evaluación Sanitaria