

Estadística Mensual de Empleo

JULIO
2013



servicio
navarro
de empleo



INFORME DE EMPLEO ~ JULIO 2013

PARO REGISTRADO

El número de personas **desempleadas** registradas en las Agencias del **SERVICIO NAVARRO DE EMPLEO**, al finalizar el mes de **julio 2013**, ha **disminuido** en **442** personas con relación al mes anterior, situándose en **50.979** personas paradas. La disminución representa el **- 0.86 %** en valores relativos.

Por Agencias de Empleo, ha bajado el paro en las agencias: **Aoiz** (-3.72%), **Tudela** (-2.33%), **Alsasua** (-2.18%), **Estella** (-1.95%), **Tafalla** (-1.85%), **Santesteban** (-1.84%), **Rotxapea** (-0.42%), **Ensanche** (-0.27%), en cambio ha aumentado en : **Yamaguchi** (0.4%) y **Lodosa** (2.79%).

Por Sexo, el paro registrado se sitúa en **26.393** mujeres, con un **aumento** del **0.15 %** y en **24.586** hombres, con un **descenso** del **-1.93 %**, con respecto al mes anterior.

Por Grupos de Edad, el paro registrado se sitúa en **4.792** menores de 25 años, con un descenso del **-3.6 %** y en **46.187** mayores de 25 años, con un **descenso** del **-0.56 %**, con respecto al mes anterior.

En relación a **julio del 2012**, el paro ha **aumentado** en **2.192** personas en valores absolutos, lo que representa un **4.49 %** en valores relativos.

Las variaciones del **PARO REGISTRADO** por grupos de ocupación son las siguientes:

| POR GRUPOS DE OCUPACIÓN | Julio-2013 | | Variación |
|--|-------------------|---|------------------|
| Artisanos y trabajadores cualificados de la industria manufacturera y la construcción, excepto operadores de instalaciones y maquinaria. | 6672 | ↓ | -220 |
| Directores y gerentes | 287 | ↑ | 18 |
| Empleados contables, administrativos y otros empleados de oficina | 3674 | ↓ | -8 |
| Ocupaciones elementales | 19493 | ↓ | -375 |
| Operadores de instalaciones y maquinaria, y montadores | 2967 | ↓ | -81 |
| Técnicos y profesionales científicos e intelectuales | 5633 | ↑ | 484 |
| Técnicos; profesionales de apoyo | 3721 | ↑ | 33 |
| Trabajadores cualificados en el sector agrícola, ganadero, forestal y pesquero | 360 | ↑ | 1 |
| Trabajadores de los servicios de restauración, personales, protección y vendedores | 8168 | ↓ | -294 |
| Otros | 4 | = | 0 |

NOTA: - ↑ Aumenta respecto al mes anterior
- ↓ Disminuye respecto al mes anterior
- = Sin variación

Las variaciones del **PARO REGISTRADO** por Subsectores Económicos (CNAE 2009) son la siguiente:

| CNAE 2009 | ACTIVIDAD ECONÓMICA | Junio-13 | Julio-13 | Variación |
|-----------|---|----------|----------|-----------|
| 0 | SIN EMPLEO ANTERIOR | 3091 | 3062 | -29 |
| 1 | AGRICULTURA, GANADERÍA, CAZA Y SERVICIOS RELACIONADOS CON LAS MISMAS | 2023 | 2023 | 0 |
| 2 | SILVICULTURA Y EXPLOTACIÓN FORESTAL | 113 | 101 | -12 |
| 3 | PESCA Y ACUICULTURA | 59 | 63 | 4 |
| 5 | EXTRACCIÓN DE ANTRACITA, HULLA Y LIGNITO | 8 | 10 | 2 |
| 6 | EXTRACCIÓN DE CRUDOS DE PETRÓLEO Y GAS NATURAL | 11 | 11 | 0 |
| 7 | EXTRACCION DE MINERALES METÁLICOS | 6 | 6 | 0 |
| 8 | OTRAS INDUSTRIAS EXTRACTIVAS | 46 | 39 | -7 |
| 9 | ACTIVIDADES DE APOYO A LAS INDUSTRIAS EXTRACTIVAS | 1 | | -1 |
| 10 | INDUSTRIA DE LA ALIMENTACIÓN | 1943 | 2073 | 130 |
| 11 | FABRICACIÓN DE BEBIDAS | 146 | 144 | -2 |
| 12 | INDUSTRIA DEL TABACO | 1 | | -1 |
| 13 | INDUSTRIA TEXTIL | 212 | 210 | -2 |
| 14 | CONFECCIÓN DE PRENDAS DE VESTIR | 241 | 243 | 2 |
| 15 | INDUSTRIA DEL CUERO Y DEL CALZADO | 67 | 64 | -3 |
| 16 | INDUSTRIA DE LA MADERA Y DEL CORCHO, EXCEPTO MUEBLES; CESTERÍA Y ESPARTERÍA | 288 | 300 | 12 |
| 17 | INDUSTRIA DEL PAPEL | 88 | 85 | -3 |
| 18 | ARTES GRÁFICAS Y REPRODUCCIÓN DE SOPORTES GRABADOS | 198 | 217 | 19 |
| 19 | COQUERÍAS Y REFINO DE PETRÓLEO | 0 | | 0 |
| 20 | INDUSTRIA QUÍMICA | 228 | 224 | -4 |
| 21 | FABRICACIÓN DE PRODUCTOS FARMACÉUTICOS | 29 | 33 | 4 |
| 22 | FABRICACIÓN DE PRODUCTOS DE CAUCHO Y PLÁSTICOS | 415 | 397 | -18 |
| 23 | FABRICACIÓN DE OTROS PRODUCTOS MINERALES NO METÁLICOS | 507 | 479 | -28 |
| 24 | METALURGIA; FABRICACIÓN DE PRODUCTOS DE HIERRO, ACERO Y FERROALEACIONES | 679 | 670 | -9 |
| 25 | FABRICACIÓN DE PRODUCTOS METÁLICOS, EXCEPTO MAQUINARIA Y EQUIPO | 958 | 956 | -2 |
| 26 | FABRICACIÓN DE PRODUCTOS INFORMÁTICOS, ELECTRÓNICOS Y ÓPTICOS | 100 | 109 | 9 |
| 27 | FABRICACIÓN DE MATERIAL Y EQUIPO ELÉCTRICO | 339 | 317 | -22 |
| 28 | FABRICACIÓN DE MAQUINARIA Y EQUIPO N.C.O.P. | 348 | 337 | -11 |
| 29 | FABRICACIÓN DE VEHÍCULOS DE MOTOR, REMOLQUES Y SEMIRREMOLQUES | 1094 | 1036 | -58 |
| 30 | FABRICACIÓN DE OTRO MATERIAL DE TRANSPORTE | 35 | 28 | -7 |
| 31 | FABRICACIÓN DE MUEBLES | 235 | 228 | -7 |
| 32 | OTRAS INDUSTRIAS MANUFACTURERAS | 362 | 376 | 14 |
| 33 | REPARACIÓN E INSTALACIÓN DE MAQUINARIA Y EQUIPO | 174 | 165 | -9 |
| 35 | SUMINISTRO DE ENERGÍA ELÉCTRICA, GAS, VAPOR Y AIRE ACONDICIONADO | 52 | 54 | 2 |

| | | | | |
|----|--|------|------|------|
| 36 | CAPTACIÓN, DEPURACIÓN Y DISTRIBUCIÓN DE AGUA | 58 | 53 | -5 |
| 37 | RECOGIDA Y TRATAMIENTO DE AGUAS RESIDUALES | 7 | 9 | 2 |
| 38 | RECOGIDA, TRATAMIENTO Y ELIMINACIÓN DE RESIDUOS; VALORIZACIÓN | 229 | 242 | 13 |
| 39 | ACTIVIDADES DE DESCONTAMINACIÓN Y OTROS SERVICIOS DE GESTIÓN DE RESIDUOS | 0 | 1 | 1 |
| 41 | CONSTRUCCIÓN DE EDIFICIOS | 2919 | 2810 | -109 |
| 42 | INGENIERÍA CIVIL | 315 | 311 | -4 |
| 43 | ACTIVIDADES DE CONSTRUCCIÓN ESPECIALIZADA | 2903 | 2788 | -115 |
| 45 | VENTA Y REPARACIÓN DE VEHÍCULOS DE MOTOR Y MOTOCICLETAS | 490 | 473 | -17 |
| 46 | COMERCIO AL POR MAYOR E INTERMEDIARIOS DEL COMERCIO, EXCEPTO DE VEHÍCULOS DE MOTOR Y MOTOCICLETAS | 1245 | 1223 | -22 |
| 47 | COMERCIO AL POR MENOR, EXCEPTO DE VEHÍCULOS DE MOTOR Y MOTOCICLETAS | 4406 | 4340 | -66 |
| 49 | TRANSPORTE TERRESTRE Y POR TUBERÍA | 1016 | 978 | -38 |
| 50 | TRANSPORTE MARÍTIMO Y POR VÍAS NAVEGABLES INTERIORES | 16 | 15 | -1 |
| 51 | TRANSPORTE AÉREO | 10 | 12 | 2 |
| 52 | ALMACENAMIENTO Y ACTIVIDADES ANEXAS AL TRANSPORTE | 228 | 219 | -9 |
| 53 | ACTIVIDADES POSTALES Y DE CORREOS | 280 | 222 | -58 |
| 55 | SERVICIOS DE ALOJAMIENTO | 581 | 571 | -10 |
| 56 | SERVICIOS DE COMIDAS Y BEBIDAS | 3633 | 3586 | -47 |
| 58 | EDICIÓN | 81 | 88 | 7 |
| 59 | ACTIVIDADES CINEMATográfICAS, DE VÍDEO Y DE PROGRAMAS DE TELEVISIÓN, GRABACIÓN DE SONIDO Y EDICIÓN MUSICAL | 151 | 150 | -1 |
| 60 | ACTIVIDADES DE PROGRAMACIÓN Y EMISIÓN DE RADIO Y TELEVISIÓN | 23 | 25 | 2 |
| 61 | TELECOMUNICACIONES | 154 | 152 | -2 |
| 62 | PROGRAMACIÓN, CONSULTORÍA Y OTRAS ACTIVIDADES RELACIONADAS CON LA INFORMÁTICA | 184 | 227 | 43 |
| 63 | SERVICIOS DE INFORMACIÓN | 33 | 32 | -1 |
| 64 | SERVICIOS FINANCIEROS, EXCEPTO SEGUROS Y FONDOS DE PENSIONES | 162 | 150 | -12 |
| 65 | SEGUROS, REASEGUROS Y FONDOS DE PENSIONES, EXCEPTO SEGURIDAD SOCIAL OBLIGATORIA | 65 | 62 | -3 |
| 66 | ACTIVIDADES AUXILIARES A LOS SERVICIOS FINANCIEROS Y A LOS SEGUROS | 80 | 76 | -4 |
| 68 | ACTIVIDADES INMOBILIARIAS | 120 | 111 | -9 |
| 69 | ACTIVIDADES JURÍDICAS Y DE CONTABILIDAD | 264 | 260 | -4 |
| 70 | ACTIVIDADES DE LAS SEDES CENTRALES; ACTIVIDADES DE CONSULTORÍA DE GESTIÓN EMPRESARIAL | 136 | 139 | 3 |
| 71 | SERVICIOS TÉCNICOS DE ARQUITECTURA E INGENIERÍA; ENSAYOS Y ANÁLISIS TÉCNICOS | 382 | 375 | -7 |
| 72 | INVESTIGACIÓN Y DESARROLLO | 105 | 123 | 18 |
| 73 | PUBLICIDAD Y ESTUDIOS DE MERCADO | 289 | 280 | -9 |
| 74 | OTRAS ACTIVIDADES PROFESIONALES, CIENTÍFICAS Y TÉCNICAS | 1183 | 1143 | -40 |

| | | | | |
|----|--|-------|-------|------|
| 75 | ACTIVIDADES VETERINARIAS | 17 | 16 | -1 |
| 77 | ACTIVIDADES DE ALQUILER | 346 | 316 | -30 |
| 78 | ACTIVIDADES RELACIONADAS CON EL EMPLEO | 3013 | 3001 | -12 |
| 79 | ACTIVIDADES DE AGENCIAS DE VIAJES, OPERADORES TURÍSTICOS, SERVICIOS DE RESERVAS Y ACTIVIDADES RELACIONADAS CON LOS MISMO | 83 | 77 | -6 |
| 80 | ACTIVIDADES DE SEGURIDAD E INVESTIGACIÓN | 394 | 384 | -10 |
| 81 | SERVICIOS A EDIFICIOS Y ACTIVIDADES DE JARDINERÍA | 1973 | 1903 | -70 |
| 82 | ACTIVIDADES ADMINISTRATIVAS DE OFICINA Y OTRAS ACTIVIDADES AUXILIARES A LAS EMPRESAS | 582 | 577 | -5 |
| 84 | ADMINISTRACIÓN PÚBLICA Y DEFENSA; SEGURIDAD SOCIAL OBLIGATORIA | 2357 | 2285 | -72 |
| 85 | EDUCACIÓN | 1388 | 1875 | 487 |
| 86 | ACTIVIDADES SANITARIAS | 841 | 713 | -128 |
| 87 | ASISTENCIA EN ESTABLECIMIENTOS RESIDENCIALES | 693 | 663 | -30 |
| 88 | ACTIVIDADES DE SERVICIOS SOCIALES SIN ALOJAMIENTO | 912 | 867 | -45 |
| 90 | ACTIVIDADES DE CREACIÓN, ARTÍSTICAS Y ESPECTÁCULOS | 166 | 159 | -7 |
| 91 | ACTIVIDADES DE BIBLIOTECAS, ARCHIVOS, MUSEOS Y OTRAS ACTIVIDADES CULTURALES | 40 | 40 | 0 |
| 92 | ACTIVIDADES DE JUEGOS DE AZAR Y APUESTAS | 219 | 207 | -12 |
| 93 | ACTIVIDADES DEPORTIVAS, RECREATIVAS Y DE ENTRETENIMIENTO | 656 | 670 | 14 |
| 94 | ACTIVIDADES ASOCIATIVAS | 420 | 429 | 9 |
| 95 | REPARACIÓN DE ORDENADORES, EFECTOS PERSONALES Y ARTÍCULOS DE USO DOMÉSTICO | 83 | 77 | -6 |
| 96 | OTROS SERVICIOS PERSONALES | 715 | 716 | 1 |
| 97 | ACTIVIDADES DE LOS HOGARES COMO EMLEADORES DE PERSONAL DOMÉSTICO | 665 | 683 | 18 |
| 98 | ACTIVIDADES DE LOS HOGARES COMO PRODUCTORES DE BIENES Y SERVICIOS PARA USO PROPIO | 1 | 1 | 0 |
| 99 | ACTIVIDADES DE ORGANIZACIONES Y ORGANISMOS EXTRATERRITORIALES | 12 | 14 | 2 |
| | Total | 51421 | 50979 | -442 |

EL PARO REGISTRADO por grupos de edad se distribuye de la siguiente forma:

| POR GRUPOS DE EDAD | | | |
|---------------------------|----------------|----------------|----------------|
| | HOMBRES | MUJERES | TOTALES |
| Menor de 20 años | 584 | 432 | 1016 |
| Entre 20 y 24 | 2055 | 1721 | 3776 |
| Entre 25 y 29 | 2535 | 2615 | 5150 |
| Entre 30 y 34 | 3085 | 3280 | 6365 |
| Entre 35 y 39 | 3470 | 3853 | 7323 |
| Entre 40 y 44 | 3365 | 3566 | 6931 |
| Entre 45 y 49 | 3083 | 3220 | 6303 |
| Entre 50 y 54 | 2650 | 2808 | 5458 |
| Entre 55 y 59 | 2354 | 3011 | 5365 |
| Mayor de 59 años | 1405 | 1887 | 3292 |
| TOTAL | 24586 | 26393 | 50979 |

EL PARO REGISTRADO por niveles académicos se distribuye de la siguiente forma:

| POR NIVEL DE ESTUDIOS TERMINADOS | | | |
|---|----------------|----------------|----------------|
| | HOMBRES | MUJERES | TOTALES |
| Sin Estudios | 36 | 36 | 72 |
| Educación Primaria | 1797 | 1597 | 3394 |
| Prog. FP Sin Titulación | 55 | 40 | 95 |
| 1º Etapa de Secundaria | 16153 | 14314 | 30467 |
| Ens. Form. e Inser. Prof | 9 | 5 | 14 |
| 2º Etapa de Secundaria | 3129 | 4010 | 7139 |
| Prog. FP Tit/2ª Etapa | 1 | 0 | 1 |
| F.P. Específica Superior | 1459 | 2189 | 3648 |
| Otras. Enseñanzas con B.S. | 2 | 2 | 4 |
| Ens. Universi. 1º y 2º ciclo | 1828 | 3964 | 5792 |
| Especialización Profesional | 6 | 25 | 31 |
| Ens. Univer. 3º ciclo | 22 | 41 | 63 |
| Sin asignar | 89 | 170 | 259 |

DISTRIBUCIÓN DE LA CONTRATACIÓN MENSUAL

El número de **CONTRATOS** registrados en los Servicios Públicos de Empleo durante el mes de **julio de 2013**, cuyo centro de trabajo pertenece a la Comunidad Foral de Navarra, ha sido de **26.647**, lo que supone un **aumento** de **5.545** con respecto al mes anterior.

El número de Contratos Indefinidos durante este mes es de **977** lo que supone el **3.67 %** del total de los contratos registrados.

| | JORNADA COMPLETA | | JORNADA PARCIAL | |
|-------------------------------------|------------------|---------|-----------------|---------|
| | HOMBRES | MUJERES | HOMBRES | MUJERES |
| INDEFINIDOS TOTAL: 977(↑ 59) | | | | |
| Ordinarios | 162 | 135 | 58 | 115 |
| Trabaj. con discapacidad | 4 | 2 | 0 | 0 |
| Fomento Empleo | 11 | 8 | 0 | 0 |
| Conversiones Indefinidos | 231 | 110 | 30 | 73 |
| | HOMBRES | | MUJERES | |
| Fijos discontinuos | 12 | | 26 | |

| DURACIÓN DETERMINADA TOTAL: 25.507 (↑ 5.477) | | | | |
|---|-------|------|------|------|
| Duración Determinada | 10118 | 8101 | 2611 | 4677 |

| FORMATIVOS TOTAL: 163 (↑ 9) | | | | |
|------------------------------------|----|----|---|---|
| Formación | 51 | 28 | - | - |
| Prácticas | 47 | 25 | 4 | 8 |

| CONTRATACIÓN POR SEXO | | | |
|------------------------------|-------|---|------|
| Total hombres | 13339 | ↑ | 3270 |
| Total mujeres | 13308 | ↑ | 2275 |

| CONTRATACIÓN POR EDAD | | | |
|------------------------------|-------|---|------|
| < 25 años | 5528 | ↑ | 1629 |
| 25-44 años | 15508 | ↑ | 2703 |
| ≥ 45 años | 5611 | ↑ | 1213 |

| CONTRATACIÓN POR SECTORES ACTIVIDAD ECONÓMICA | | | |
|--|-------|---|------|
| Agricultura | 984 | ↑ | 318 |
| Industria | 2453 | ↑ | 593 |
| Construcción | 865 | ↑ | 62 |
| Servicios | 22345 | ↑ | 4572 |

NOTA: - ↑ Aumenta respecto al mes anterior
 - ↓ Disminuye respecto al mes anterior
 - = Sin variación

| | |
|----------------------------|--|
| Información elaborada por: | Observatorio de Empleo Arcadio M ^a Larraona 1 - 3 ^o 31008 PAMPLONA ~ IRUÑA ☎ 848 42 44 65 ~ ✉ observatorio.sne@navarra.es |
|----------------------------|--|

Evolución del paro en los sectores Sin Empleo Anterior, Construcción y Agricultura

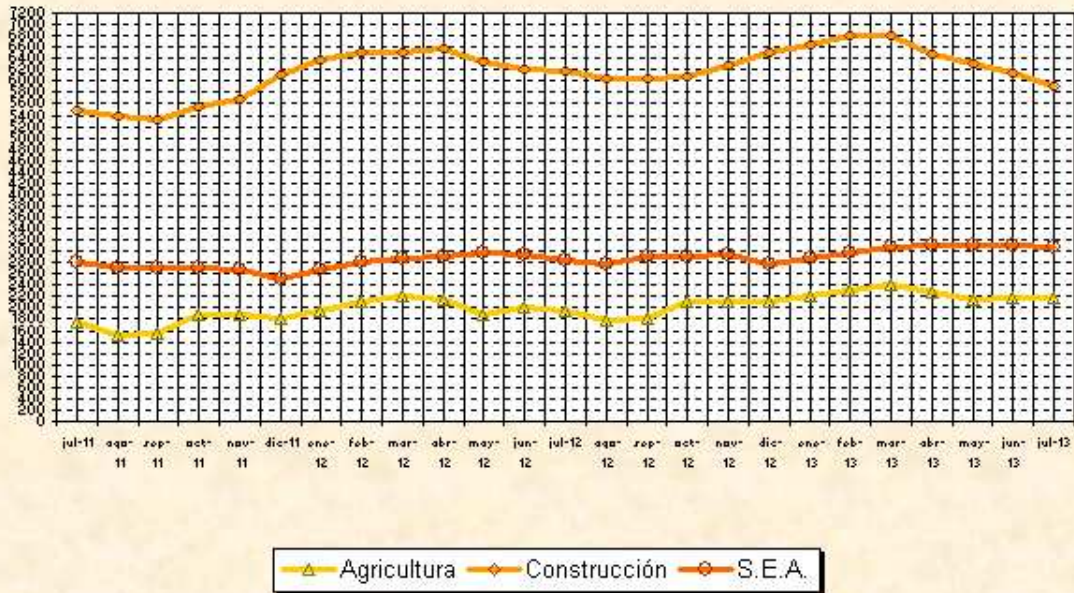

Evolución del paro en los sectores servicios e industria

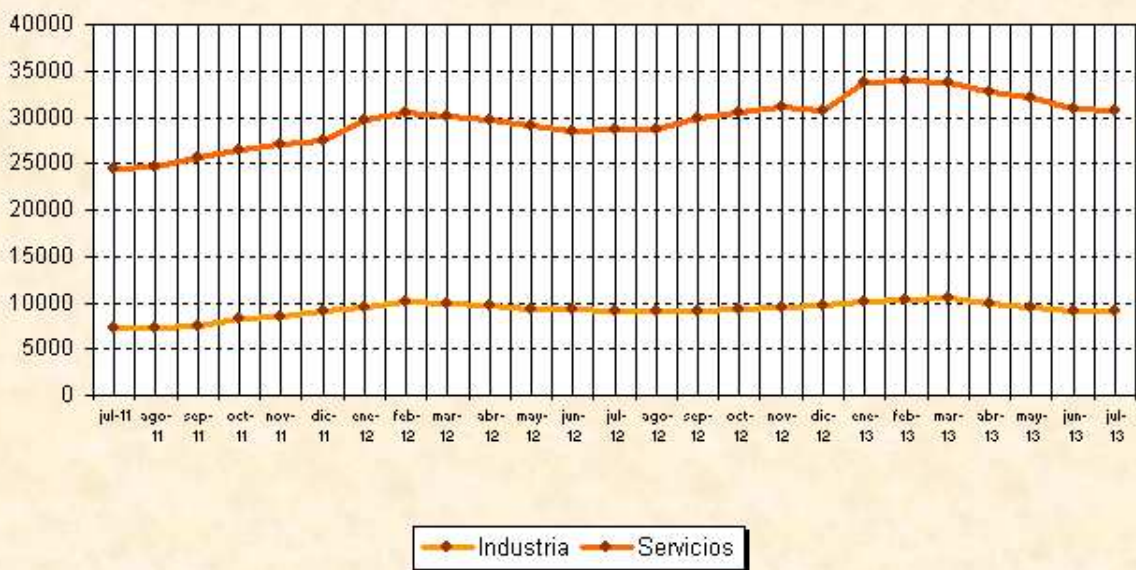

Evolución del paro y la contratación en Navarra



Según sexo y edad



RESUMEN DATOS ESTADISTICOS DE LA COMUNIDAD FORAL DE NAVARRA

AÑO: [2013](#)

MES: [JULIO](#)

| | ALSASUA | AOIZ | ESTELLA | LODOSA | PAMPLONA | | | SANTESTEB | TAFALLA | TUDELA | T. NAVARRA | MES ANTERIOR | DIFERENCIA |
|--------------------------------|---------------|---------------|---------------|--------------|---------------|--------------|---------------|---------------|---------------|---------------|---------------|--------------|------------|
| TOTAL CONTRATOS C.T. NAVARRA | 525 | 957 | 1.909 | 1.758 | 15.763 | | | 810 | 1.487 | 3.438 | 26.647 | 21.102 | 5.545 |
| TOTAL INDEFINIDOS C.T. NAVARRA | 21 | 25 | 55 | 31 | 633 | | | 38 | 67 | 107 | 977 | 918 | 59 |
| | ALSASUA | AOIZ | ESTELLA | LODOSA | ENSANCHE | YAMAGUCHI | ROCHAPEA | SANTESTEB | TAFALLA | TUDELA | T. NAVARRA | T. NAVARRA | DIFERENCIA |
| HOMBRES MENORES DE 25 AÑOS | 107 | 42 | 144 | 103 | 627 | 300 | 497 | 104 | 212 | 503 | 2.639 | 2.797 | -158 |
| MUJERES MENORES DE 25 AÑOS | 63 | 43 | 130 | 100 | 481 | 267 | 437 | 41 | 174 | 417 | 2.153 | 2.174 | -21 |
| HOMBRES MAYORES DE 25 AÑOS | 666 | 425 | 1.153 | 824 | 5.160 | 2.838 | 4.809 | 598 | 1.418 | 4.056 | 21.947 | 22.272 | -325 |
| MUJERES MAYORES DE 25 AÑOS | 732 | 499 | 1.384 | 744 | 6.036 | 3.384 | 5.085 | 588 | 1.636 | 4.152 | 24.240 | 24.178 | 62 |
| AGRICULTURA | 30 | 49 | 141 | 230 | 179 | 64 | 256 | 34 | 271 | 933 | 2.187 | 2.195 | -8 |
| INDUSTRIA | 539 | 199 | 697 | 507 | 1.530 | 950 | 1.552 | 251 | 902 | 1.989 | 9.116 | 9.105 | 11 |
| CONSTRUCCION | 135 | 100 | 349 | 161 | 1.382 | 701 | 1.354 | 173 | 316 | 1.238 | 5.909 | 6.137 | -228 |
| SERVICIOS | 772 | 604 | 1.444 | 763 | 8.573 | 4.600 | 7.139 | 813 | 1.762 | 4.235 | 30.705 | 30.893 | -188 |
| SIN EMPLEO ANTERIOR | 92 | 57 | 180 | 110 | 640 | 474 | 527 | 60 | 189 | 733 | 3.062 | 3.091 | -29 |
| TOTAL | 1.568 | 1.009 | 2.811 | 1.771 | 12.304 | 6.789 | 10.828 | 1.331 | 3.440 | 9.128 | 50.979 | 51.421 | -442 |
| MES ANTERIOR | 1.603 | 1.048 | 2.867 | 1.723 | 12.337 | 6.762 | 10.874 | 1.356 | 3.505 | 9.346 | 51.421 | | |
| DIFERENCIA | -35 | -39 | -56 | 48 | -33 | 27 | -46 | -25 | -65 | -218 | -442 | | |
| DIFER. RELATIVA POR OFICINAS | -2,18% | -3,72% | -1,95% | 2,79% | -0,27% | 0,40% | -0,42% | -1,84% | -1,85% | -2,33% | -0,86% | | |