Nafarroako Gobernua
Herritarrekiko eta Erakundeekiko
Harremanetako Departamentua

Gobierno de Navarra
Departamento de Relaciones
Ciudadanas e Institucionales

Nafarroako Berdintasunerako Institutua
Instituto Navarro para la Igualdad
Alondegi kalea, 1-2. solairua
Calle Alhóndiga, 1-2.º
31002 PAMPLONA/IRUÑA
Tel. 848 42 15 88
www.igualdaddegenero.navarra.es

Informe Denuncias policiales por violencia contra las mujeres en Navarra

Diciembre 2018

1.- Número de denuncias y evolución

Número de denuncias de Diciembre: **124**
Número total de denuncias enero-diciembre 2018**:1282**
Promedio mensual: **106,83**

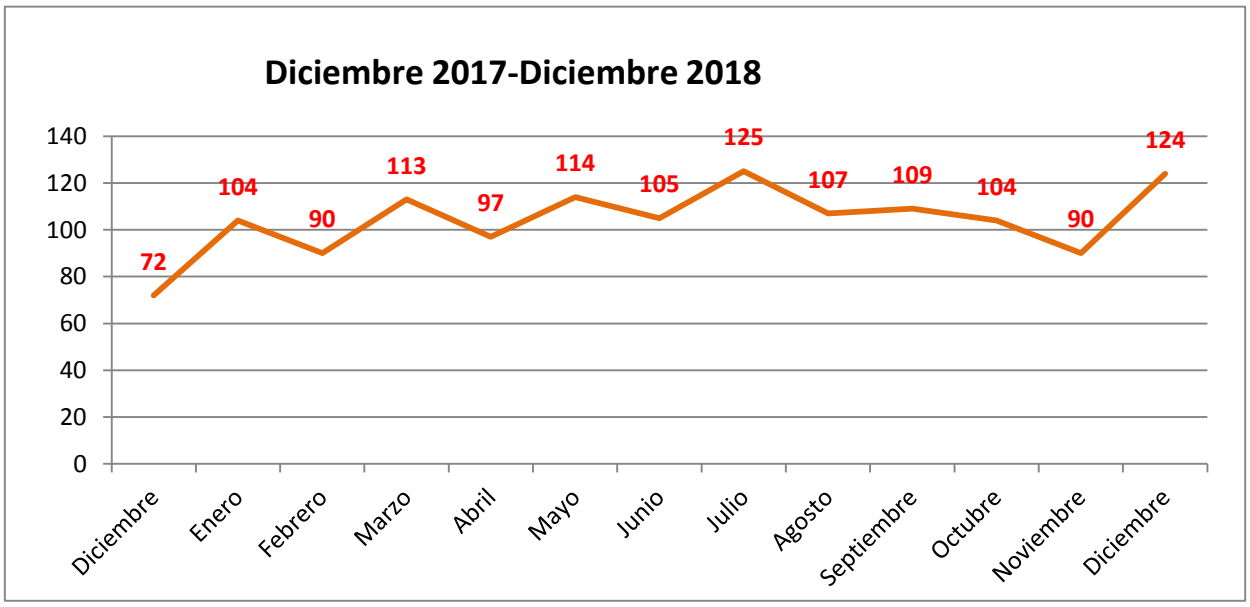

Evolución denuncias enero-diciembre
Años 2017 y 2018

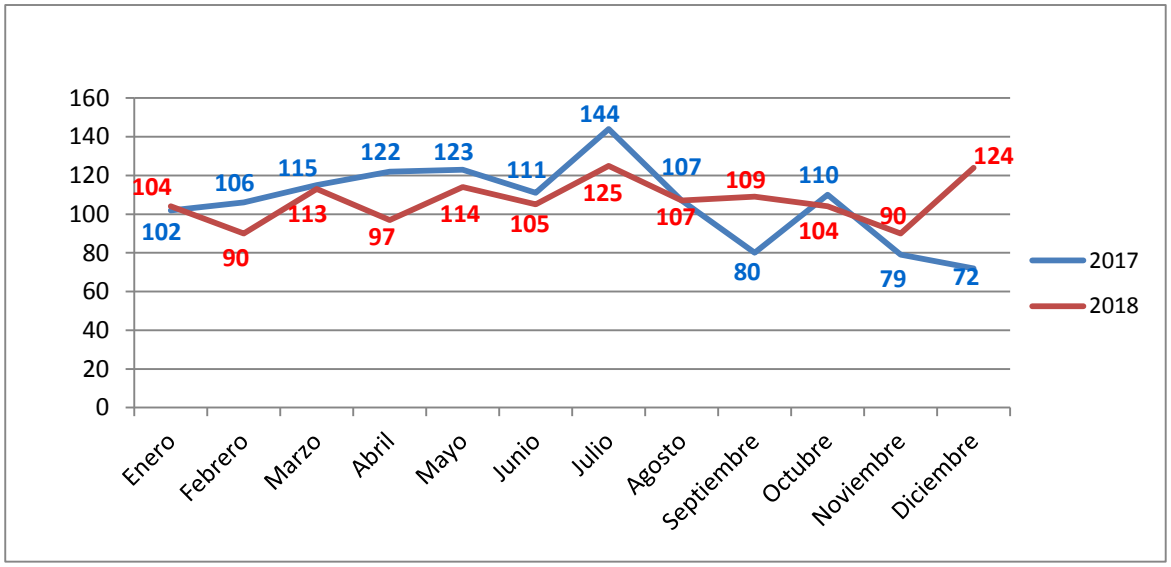

2.- Tipo de violencia

	Nº	%
Violencia física y psicológica	**60**	48,39
Quebrantamiento de Órdenes de protección	20	16,13
Violencia psicológica	21	16,94
Violencia sexual	21	16,94
Otros	2	1,61

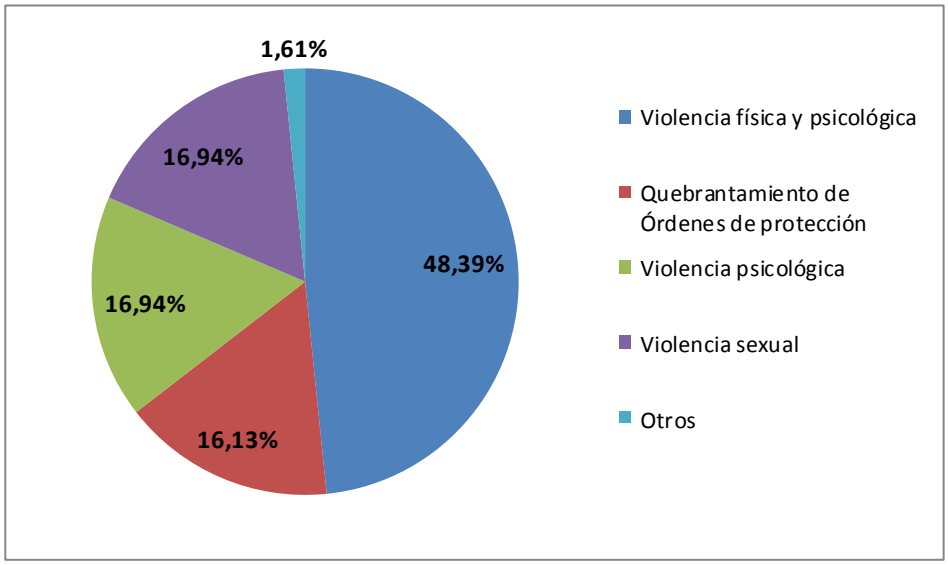

3.- Edad de las mujeres víctimas y hombres agresores

Grupo Edad	Mujeres	%	Hombres	%
<=17	13	10,48	7	5,65
18-24	**26**	20,97	15	12,10
25-29	15	12,10	15	12,10
30-34	18	14,52	17	13,71
35-39	15	12,10	**20**	16,13
40-44	18	14,52	19	15,32
45-49	5	4,03	9	7,26
50-54	7	5,65	9	7,26
55-59	2	1,61	5	4,03
60-64	2	1,61	5	4,03
=>65	3	2,42	3	2,42

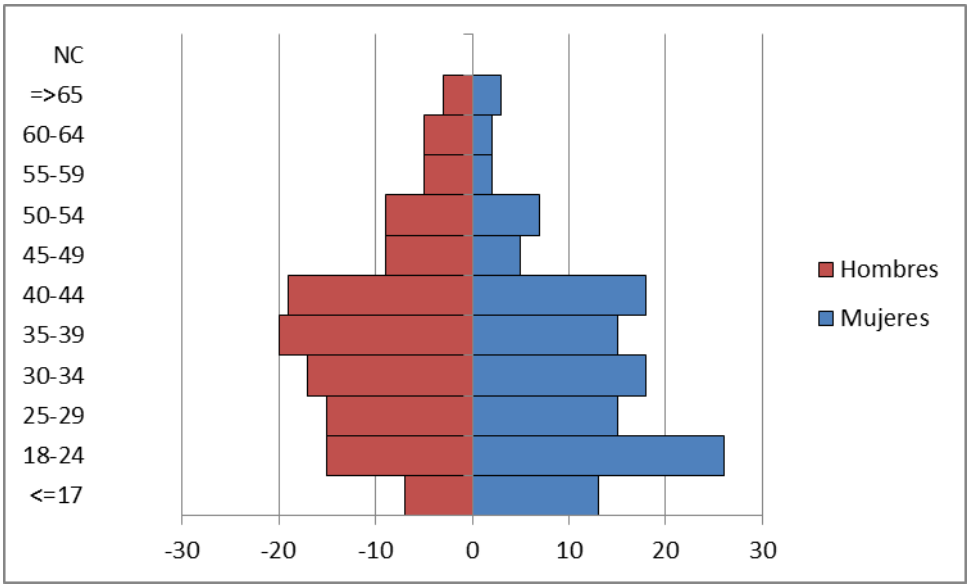

4.- Zona de la denuncia

	Nº	%
Pamplona	**55**	44,35
Comarca de Pamplona	32	25,81
Tudela	15	12,10
Ribera Alta	9	7,26
Noroeste	3	2,42
Zona Media Oriental	3	2,42
Tierra Estella	5	4,03
Pirineos	1	0,81
Fuera de Navarra	1	0,81

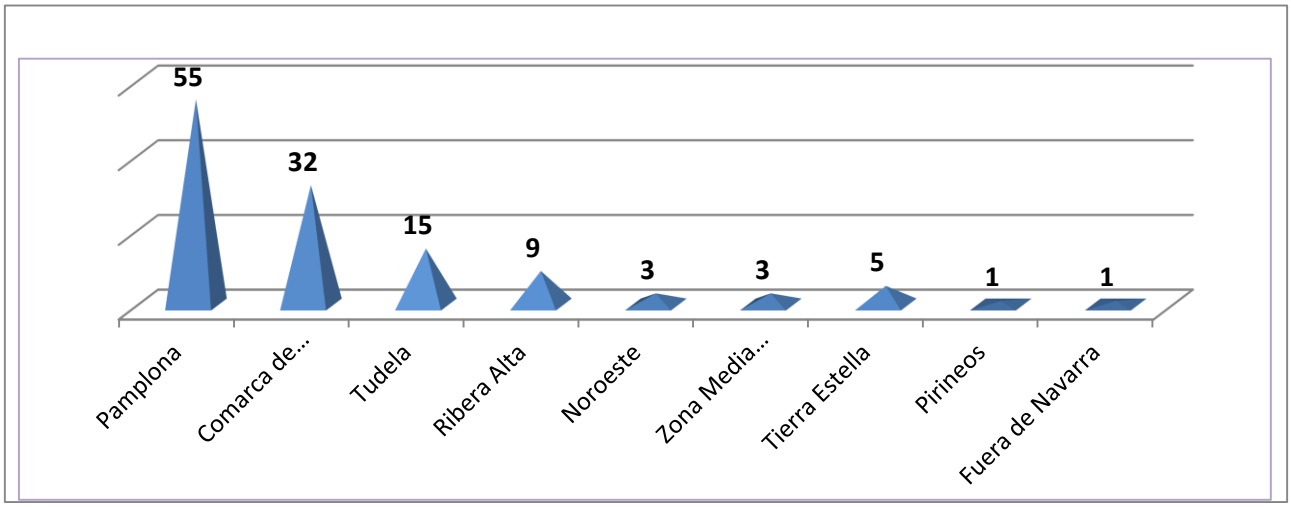

5.- Lugar de nacimiento

	Mujeres	%	Hombres	%
España	56	45,16	**62**	50,00
Otros países	**68**	54,84	57	45,97
Desconocido	0	0,00	5	4,03

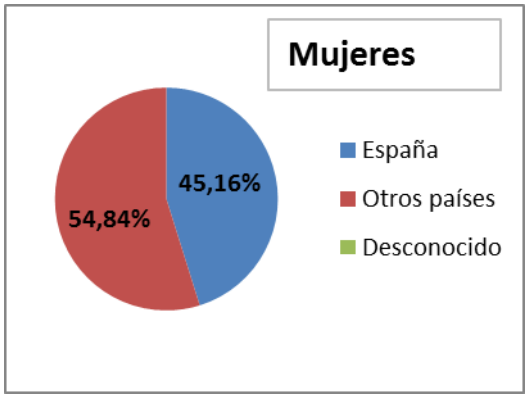

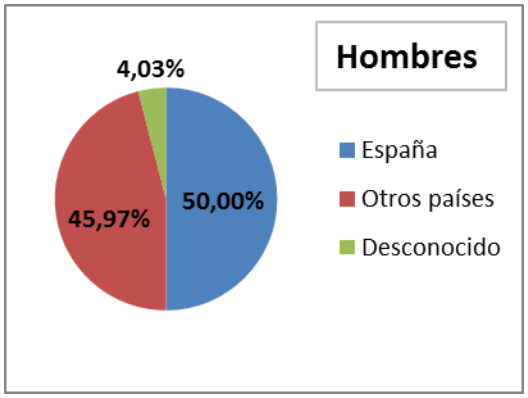

6.- Tipo de relación entre mujer víctima y hombre agresor

	Nº	%
Pareja	**53**	42,74
Expareja	47	37,90
Sin relación	8	6,45
Familiares	11	8,87
Otros convivientes	4	3,23
En blanco	1	0,81

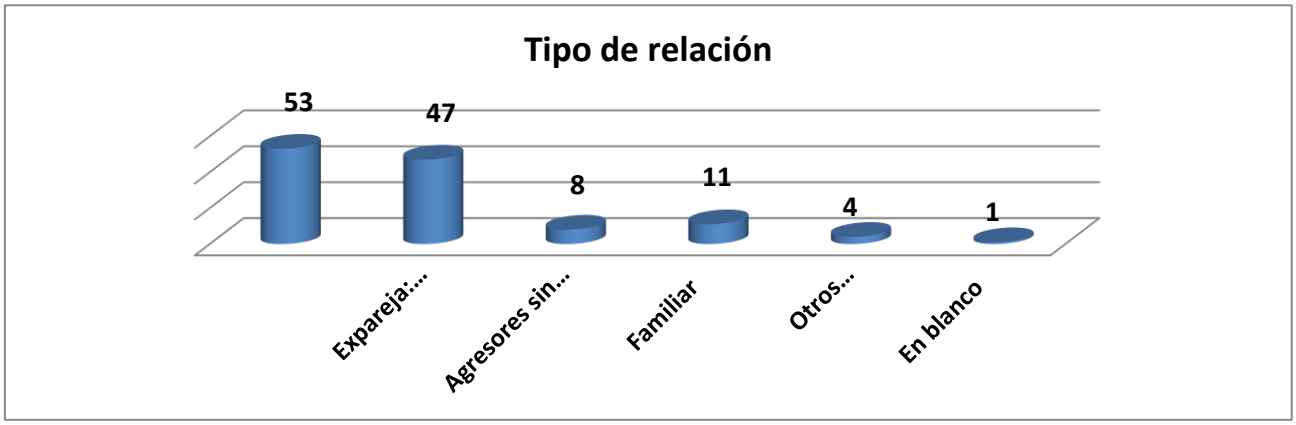

7.- Cuerpo policial que recoge las denuncias

	Nº	%
POLICÍA FORAL	**56**	45,16
POLICÍA MUNICIPAL PAMPLONA	35	28,23
POLICÍA NACIONAL	18	14,52
GUARDIA CIVIL	15	12,10

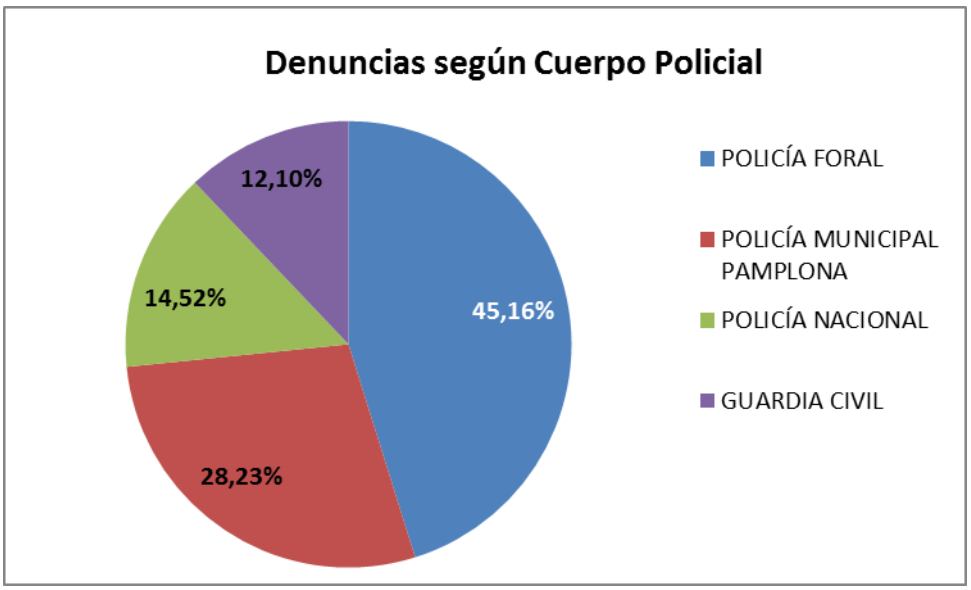

CUADRO RESUMEN DE DATOS DE DENUNCIAS – Diciembre 2018

	Nº	%	ACUMULADO	%
Denuncias	124		1282	
Promedio mensual			106,83	
TIPO DE VIOLENCIA				
Violencia física y psicológica	**60**	48,39	649	50,62
Quebrantamiento de Órdenes de Protección	20	16,13	200	15,6
Violencia psicológica	21	16,94	232	18,1
Otros: acoso, amenazas, etc.	2	1,61	67	5,23
Violencia sexual	21	16,94	134	10,45
PREVALENCIA DE DENUNCIAS SEGÚN EDAD				
Interpuestas por mujeres (18-24)	**26**	20,97		
Interpuestas a hombres (35-39)	**20**	16,13		
MENORES DE EDAD				
Denuncias interpuestas	13	10,48	82	6,4
Menores denunciados	7	5,65	35	4,99
ZONA				
Pamplona	**55**	44,35	551	42,98
Comarca de Pamplona	32	25,81	248	19,34
Tudela	15	12,10	219	17,08
Ribera Alta	9	7,26	111	8,66
Noroeste	3	2,42	60	4,68
Zona Media Oriental	3	2,42	30	2,34
Tierra Estella	5	4,03	49	3,82
Pirineos	1	0,81	12	0,94
Fuera de Navarra	1	0,81	2	0,16
LUGAR DE NACIMIENTO DE MUJERES				
España	**56**	45,16	688	53,67
Otros países	68	54,84	593	46,26
NC	0	0,00	1	0,08
LUGAR DE NACIMIENTO DE HOMBRES				
España	**62**	50,00	656	51,09
Otros países	57	45,97	598	46,72
Desconocido	5	4,03	28	2,18
TIPO DE RELACIÓN				
Pareja	**53**	42,74	547	42,67
Expareja	47	37,90	500	39
Agresores sin relación	8	6,45	94	7,33
Familiar	11	8,87	107	8,35
Otros convivientes	4	3,23	30	2,34
En blanco	1	0,81	4	0,31
CUERPO POLICIAL				
Policía Foral	**56**	45,16	646	50,39
Policía Municipal Pamplona	35	28,23	316	24,65
Policía Nacional	18	14,52	146	11,39
Guardia Civil	15	12,10	174	13,57