

GOBIERNO DE NAVARRA

DESARROLLO ECONÓMICO

DERECHOS SOCIALES

HACIENDA Y POLÍTICA FINANCIERA

PRESIDENCIA, FUNCIÓN PÚBLICA,  
INTERIOR Y JUSTICIARELACIONES CIUDADANAS E  
INSTITUCIONALES

EDUCACIÓN

SALUD

CULTURA, DEPORTE Y JUVENTUD

DESARROLLO RURAL, MEDIO  
AMBIENTE Y ADMINISTRACIÓN LOCAL

SEGURIDAD Y EMERGENCIAS

## Retirada la Cruz Laureada de San Fernando de la fachada del Palacio de Navarra

*Se da cumplimiento así a las leyes forales de símbolos y de reparación de las víctimas del golpe militar de 1936*

Miércoles, 05 de octubre de 2016

Este mediodía se ha procedido a la retirada del conjunto escultórico que ocupaba el frontón de la fachada del Palacio de Navarra que da al Paseo Sarasate y que contenía la Cruz Laureada de San Fernando, concedida por Francisco Franco a Navarra en 1937 en homenaje y reconocimiento a los voluntarios navarros que le apoyaron en el golpe militar de 1936.

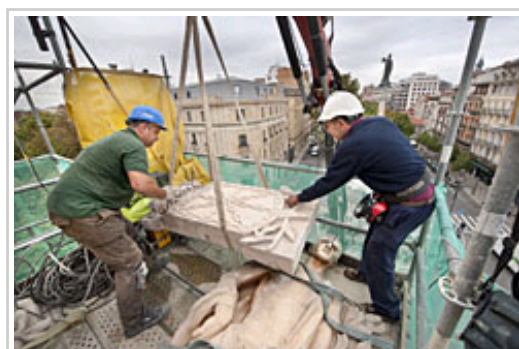

Retirada del conjunto escultórico de la fachada del Palacio de Navarra.

El Gobierno de Navarra da cumplimiento así a las leyes forales de símbolos y de memoria histórica, que establecen la retirada y sustitución de la simbología propia del régimen franquista.

Los trabajos comenzaron el pasado 26 de septiembre y continuarán ahora con la recuperación del tímpano original, que contenía un sencillo óculo. El grupo escultórico, que ha sido desmontado en sus bloques originales, será enviado a la Institución Príncipe de Viana para su conservación.

La escultura, obra de Fructuoso Orduna, fue instalada en el frontón del Palacio de Navarra en 1951. En ella se representa el escudo de Navarra oficial durante el franquismo con la Cruz Laureada entre dos personajes masculinos con atuendo clásico.

### Galería de fotos

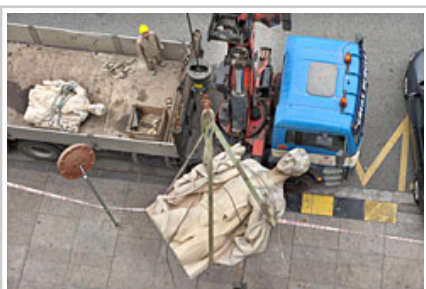

Retirada de una de las figuras.



Retirada del escudo con la Cruz Laureada de San Fernando.

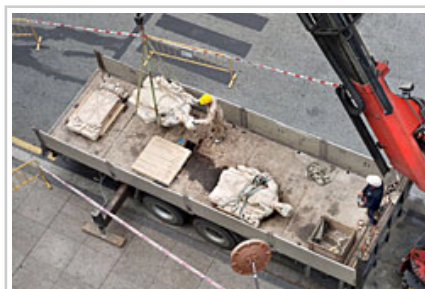

Colocación de una de las figuras en el vehículo.

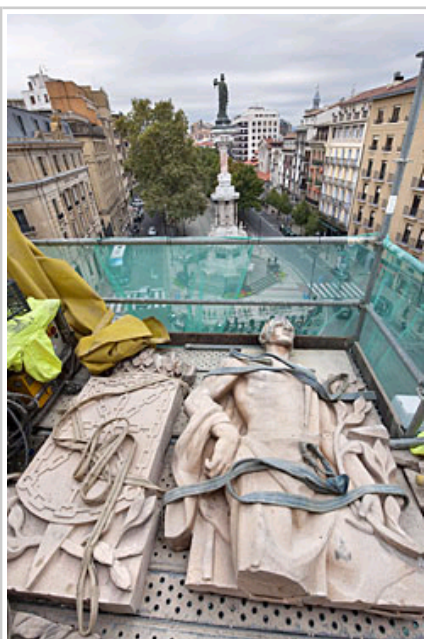

Parte del conjunto escultórico.

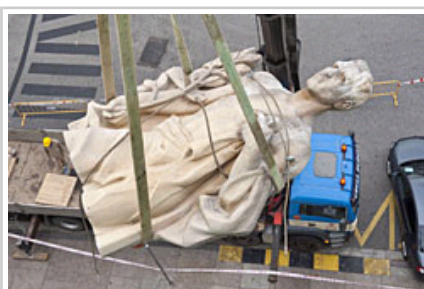

Retirada de una de las figuras.

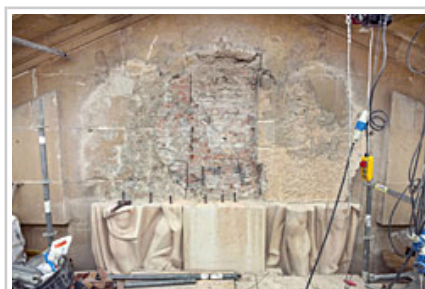

El frontón del Palacio sin la Cruz Laureada de San Fernando.