

Gestión de Acreedores de Presupuestos Cerrados

Gestión de Acreedores Presupuestos Cerrados en 2015 por capítulos económicos

(en miles de euros)

CAPITULO ECONOMICO	INICIAL Y MODIFICAC. SALDOS	ANULADO	PRESCRITO	COMPENSADO	PAGADO	% MINO- RADO	PENDIENTE FINAL
Gastos de personal	486	3	0	0	483	100,00	0
Gastos corrientes en b. y s.	69.638	518	0	213	68.866	99,94	42
Gastos financieros	268	0	1	2	264	99,90	0
Transferencias corrientes	105.126	17.693	1	43.618	43.322	99,53	491
Inversiones reales	24.482	25	0	17	23.555	96,38	885
Transferencias de capital	28.424	1.381	0	81	22.009	82,58	4.953
Activos financieros	6	0	0	6	0	100,00	0
Pasivos financieros	68	0	0	0	68	100,00	0
TOTAL	228.499	19.619	2	43.939	158.569	97,21	6.372

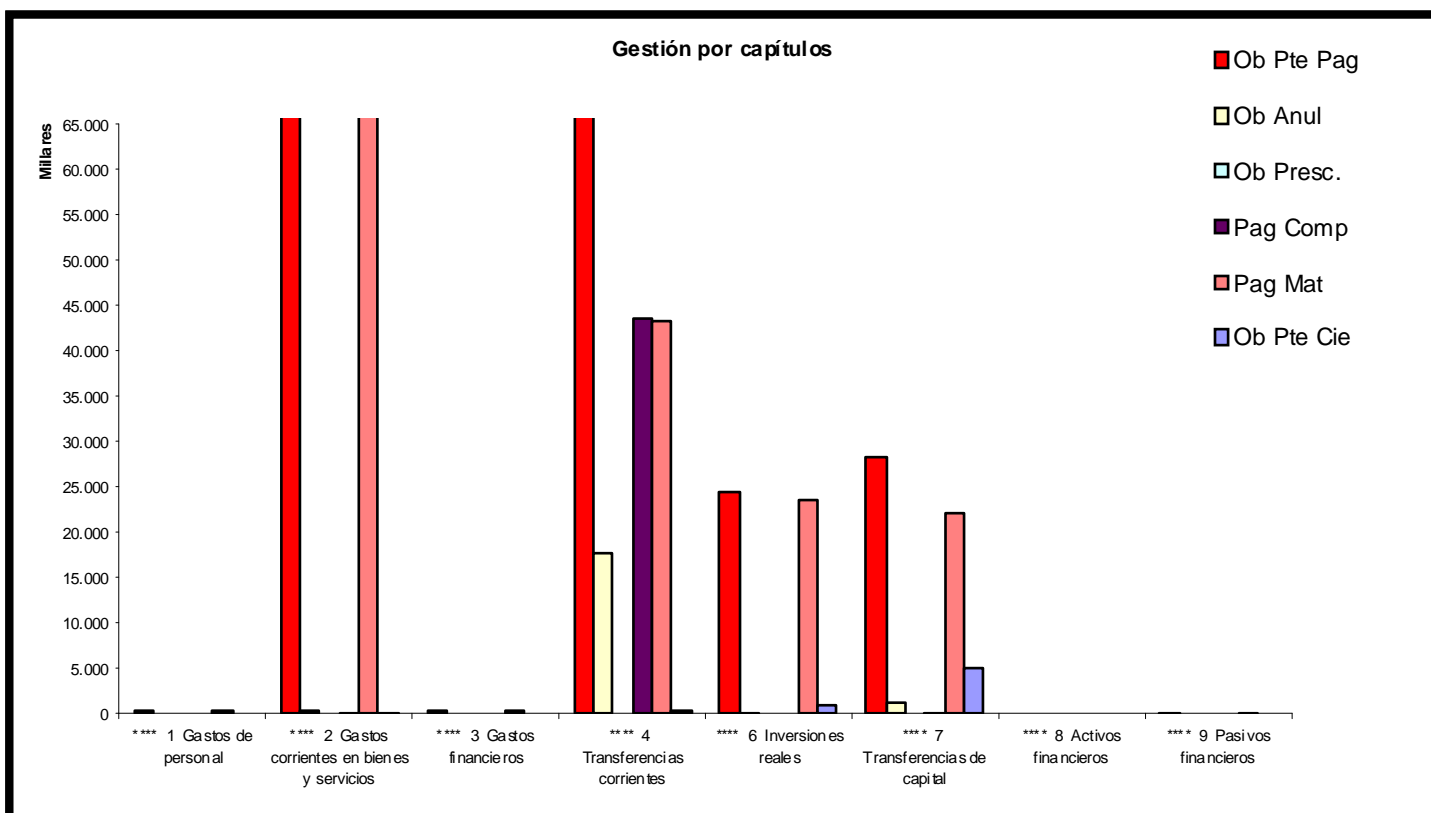

Subconcepto	(euros)	Ob Pte Pag	Ob Anul	Ob Presc.	Pag Comp	Pag Mat	Ob Pte Cie
1609 Otras cuotas sociales		120.417,59	0	0	0	120.417,59	0
1620 Gastos sociales del personal		365.800,27	2.791,00	0	240	362.769,27	0
1820 Retribuciones ejecución de sentencias y otras indem		217,8	0	0	0	217,8	0
TOTAL GASTOS DE PERSONAL		486.435,66	2.791,00	0,00	240,00	483.404,66	0,00
2020 Arrendamientos de edificios y otras construcción		156.298,15	0	0	0	156.298,15	0
2050 Arrendamientos de mobiliario y enseres		54.623,58	0	0	0	54.623,58	0
2061 Arrendamientos de programas y licencias		253.298,04	0	0	0	253.298,04	0
2090 Cánones		4.343.395,23	0	0	0	4.343.395,23	0
2100 Infraestructura y bienes naturales		440.103,76	0	0	204,13	439.899,63	0
2120 Reparación, mnto. y conserv. de edif. y otr. con		947.188,07	0	0	8.643,08	938.544,99	0
2130 Maquinaria, instalaciones y utillaje		65.341,53	0	0	0	65.341,53	0
2140 Elementos de transporte		105.009,43	0	0	586,85	104.422,58	0
2150 Mobiliario y enseres		15.665,18	0	0	0	15.665,18	0
2160 Reparación y mnto. equip., progr. inform. y tele		676.949,13	0	0	88,94	676.860,19	0
2170 Manten. Equipos Médicos		622.894,47	0	0	0	624.780,62	0
2190 Otro inmovilizado material		212.901,80	0	0	0	212.901,80	0
2200 Material ordinario no inventariable		231.010,17	0	0	-1.044,62	232.054,79	0
2202 Prensa, revistas, libros y otras publicaciones		22.759,14	0	0	0	22.759,14	0
2203 Material informático no inventariable		7.890,90	0	0	0	7.890,90	0
2210 Productos alimenticios		119.055,97	0	0	41,14	118.950,81	64,02
2212 Gastos de mantenimiento de los centros		255.195,55	0	0	0	255.076,97	118,58
2213 Prótesis		1.154.128,66	0	0	0	1.154.128,66	0
2214 Instrumental y pequeño utillaje de consumo		137.326,35	0	0	0	137.326,35	0
2215 Fármacos		9.297.350,21	0	0	0	9.297.350,21	0
2216 Material sanitario de consumo		2.240.804,99	0	0	-10.359,25	2.251.140,20	24,04
2217 Ropería para uso sanitario		30.857,88	0	0	0	30.857,88	0
2218 Productos veterinarios		574,91	0	0	0	574,91	0
2219 Otros suministros especiales		80.653,59	2,95	0	0	80.650,64	0
2220 Comunicaciones telf., post., teleg., telex, tefa		1.015.260,42	0	0	0	1.015.260,42	0
2221 Postales y mensajería		142.540,25	0	0	0	142.540,25	0
2224 Transmisiones de datos		382.896,30	701,64	0	379,38	381.815,28	0
2230 Gastos de transportes		2.247.951,76	0	0	56,52	2.247.855,39	39,85
2249 Otros riesgos		2.918,20	0	0	0	2.918,20	0

2261	Atenciones protocolarias y representativas	35.341,83	19.812,00	0	0	14.416,83	1.113,00
2262	Publicidad y propaganda	364.773,10	128,58	0	963,16	363.215,31	466,05
2263	Gastos jurídicos, contenciosos	32.656,55	0	0	0	32.656,55	0
2264	Gastos de comunidades	94.527,37	0	0	0	94.527,37	0
2266	Reuniones, conferencias y cursillos	155.236,49	0	0	0	154.279,69	956,8
2267	Oposiciones y pruebas selectivas	1.066,39	0	0	0	1.066,39	0
2269	Otros gastos diversos	1.628.722,99	7.706,40	0	3.087,10	1.582.100,88	35.828,61
2270	Servicios de lavandería	571.652,78	0	0	0	571.652,78	0
2271	Servicios de limpieza y aseo	2.727.856,41	0	0	0	2.727.856,41	0
2272	Servicios de gestión de cobros y notificaciones	150.399,43	0	0	0	148.235,91	2.163,52
2273	Servicios informáticos	3.713.716,52	0	0	0	3.713.716,52	0
2274	Servicios de seguridad	523.958,04	0	0	0	523.958,04	0
2276	Estudios y trabajos técnicos	2.733.101,96	30	0	11.676,50	2.720.977,96	417,5
2277	Valoraciones y peritajes	44.836,76	0	0	0	44.836,76	0
2278	Servicios de alimentación	1.447.782,22	0	0	0	1.447.782,22	0
2279	Otros trabajos realizados por terceros	16.239.961,85	489.510,92	0	198.606,56	15.551.844,37	0
2280	Energía eléctrica, agua y gas	2.312.744,42	0	0	0	2.312.744,42	0
2281	Combustibles, lubricantes y calefacción	267.808,01	0	0	0	267.808,01	0
2283	Materiales para reparaciones, conserv. y repuest	65.986,03	0	0	-236,93	65.749,10	0
2284	Material de limpieza y aseo	76.562,11	0	0	0	76.562,11	0
2285	Vestuario	139.121,29	0	0	488,84	138.632,45	0
2286	Productos químicos y de laboratorio	1.072.753,70	0	0	0	1.072.753,70	0
2287	Gases médicos	51.654,48	0	0	0	51.654,48	0
2289	Otros suministros auxiliares	258.718,31	0	0	0	258.718,31	0
2300	Dietas	37,4	0	0	0	0	37,4
2301	Locomoción y gastos de viaje	37.528,08	0	0	12,8	37.515,28	0
2330	Indemnización por trabajos realizados	597,09	79,4	0	0	309,26	208,43
2339	Otras indemnizaciones	15.555,24	0	0	0	15.555,24	0
2400	Gastos de edición de libros y publicaciones	107.498,30	0	0	0	106.722,30	776
2500	Conciertos de asistencia sanitaria	9.503.376,10	0	0	0	9.503.376,10	0
TOTAL GASTOS CORRIENTES EN BIENES Y SERVICIOS		69.638.374,87	517.971,89	0,00	213.194,20	68.866.407,27	42.213,80
3010	Gastos de emisión, modif. y cancelación de deuda	605	0	0	0	605	0
3101	Intereses de ptmos. y anticipos del sector priva	12.536,09	0	0	0	12.536,09	0
3501	Intereses de demora	254.457,12	0,9	524,86	2.301,99	251.355,46	273,91

TOTAL GASTOS FINANCIEROS	267.598,21	0,90	524,86	2.301,99	264.496,55	273,91
4000 Aportación al Estado derivada Convenio Económic	60.236.290,00	16.650.860,07	0	43.585.429,93	0	0
4300 Transferencias corrientes a fundaciones forales	581.600,46	0	0	0	581.600,46	0
4309 Transferencias corrientes a otras fundaciones	793.700,60	0	0	0	793.700,60	0
4400 Transferencias corrientes a empresas públicas GN	3.755.639,43	17.914,29	0	0	3.737.725,14	0
4455 T. ctes. a la Universidad Pública de Navarra	1.495.328,14	33.656,14	0	0	1.461.672,00	0
4459 Transferencias corrientes a otros entes públicos	558.286,00	63.329,08	0	0	494.956,92	0
4600 Fondo de transferencias corrientes	23.747,71	0	0	0	23.747,71	0
4609 Otras transf. ctes. a corp. locales de Navarra	11.138.270,00	105.649,49	0	1.976,39	10.710.123,13	320.520,99
4700 T. ctes. a empresas agrícolas y ganaderas	1.700.314,84	17.287,96	0	17,14	1.682.850,03	159,71
4701 T. ctes. a empresas comerciales e industriales	8.129,34	0	0	0	8.129,34	0
4709 Transferencias ctes. a otras empresas privadas	6.491.270,82	318.946,17	772,37	0	6.145.317,95	26.234,33
4800 Transferencias ctes. a particulares estudiantes	69.477,57	0	0	0	68.485,88	991,69
4809 T. ctes. a otras familias y particulares	7.568.434,47	74.774,07	0	30.358,31	7.435.978,03	27.324,06
4811 T. ctes. a centros de enseñanza no universitaria	2.429.591,36	0	0	0	2.429.591,36	0
4812 T. ctes. a facultades y escuelas universitarias	66.970,36	0	0	0	66.970,36	0
4816 T. ctes. a organizaciones culturales y artística	252.156,22	11.076,68	0	0	240.513,19	566,35
4819 T.c. a otras instituc. sin fines de lucro	7.926.584,68	399.469,89	375,66	509,34	7.410.648,39	115.581,40
4900 Transferencias corrientes al exterior	29.999,99	0	0	0	29.999,99	0
TOTAL TRANSFERENCIAS CORRIENTES	105.125.791,99	17.692.963,84	1.148,03	43.618.291,11	43.322.010,48	491.378,53
6001 Fincas rústicas	1.838.852,40	0	0	0	1.838.852,40	0
6002 Otros bienes naturales	90.380,37	0	0	0	90.380,37	0
6010 Carreteras, caminos y puentes	5.583.335,40	0	0	0	5.583.112,75	222,65
6015 Polígonos industriales	17.424,00	0	0	0	17.424,00	0
6019 Otras obras públicas	5.665.483,13	0	0	0	5.665.483,13	0
6020 Edificios	1.882.149,00	24.841,07	0	17.198,72	1.840.109,21	0
6021 Otras construcciones	123.840,25	0	0	0	123.840,25	0
6031 Instalaciones	214.792,28	0	0	0	214.792,28	0
6032 Utillaje y herramientas	4.591,47	0	0	0	4.591,47	0
6040 Vehículos para el transporte de personas	738.284,98	0	0	0	738.284,98	0
6050 Mobiliario y equipo de oficina	47.813,90	0	0	0	47.813,90	0
6054 Material técnico	280.817,86	0	0	0	280.817,86	0
6055 Material de señalización	31.348,01	0	0	0	31.348,01	0
6056 Obras y material artístico	1.553,64	0	0	0	1.553,64	0

6057 Equipos médicos	817.600,92	0	0	0	817.600,92	0
6059 Otro mobiliario y equipo	328.724,94	0	0	0	328.724,94	0
6060 Equipos para proceso de información	453.708,69	0	0	0	453.708,69	0
6081 Adquisición de fondos editoriales	64.509,21	0	0	0	64.509,21	0
6089 Otro inmovilizado material	290,4	0	0	0	290,4	0
6090 Otro inmovilizado inmaterial	4.807.163,54	0	0	0	3.922.330,42	884.833,12
6091 Proyectos técnicos	487.560,98	0	0	0	487.560,98	0
6092 Estudios, informes y otros	1.002.182,08	0	0	0	1.002.182,08	0
TOTAL INVERSIONES REALES	24.482.407,45	24.841,07	0,00	17.198,72	23.555.311,89	885.055,77
7300 Transferencias de capital a fundaciones forales	410.193,01	0	0	0	410.193,01	0
7309 Transferencias de capital a otras fundaciones	15.501,99	0	0	0	15.501,99	0
7459 Transferencias de capital a otros entes públicos	2.257,24	0	0	0	2.257,24	0
7600 Fondo de transferencias de capital	4.150.192,36	40.339,95	0	0	2.019.484,95	2.090.367,46
7609 Otras transf. de cap. a corp. locales de Navarra	1.020.403,10	4.409,50	0	0	1.015.993,60	0
7700 T. capital a empresas agrícolas y ganaderas	2.634.796,40	516.787,74	0	5.126,79	2.112.881,87	0
7701 T. capital a empresas comerciales e industriales	13.718.823,89	653.201,54	0	16.436,75	10.629.235,70	2.419.949,90
7709 Transferencias capital a otras empresas privada	1.098.763,23	123.149,21	0	39.296,94	875.063,37	61.253,71
7800 Transferencias capital a familias y particulares	556.214,95	2.575,43	115,47	20.476,41	526.778,62	6.269,02
7811 T. cap. a centros de enseñanzas no universitaria	3.605,00	0	0	0	3.605,00	0
7816 T. cap. a organizaciones culturales y artísticas	39.566,72	0	0	0	39.566,72	0
7819 T. de cap. a otras inst. sin fines de lucro	4.773.918,41	40.374,94	0	0	4.358.739,26	374.804,21
TOTAL TRANSFERENCIAS DE CAPITAL	28.424.236,30	1.380.838,31	115,47	81.336,89	22.009.301,33	4.952.644,30
8600 Adquisición de acciones y part. de fuera del s.p	6.151,25	0	0	6.151,25	0	0
TOTAL ACTIVOS FINANCIEROS	6.151,25	0,00	0,00	6.151,25	0,00	0,00
9120 Amortización de ptmos. y anticipos a largo plazo	68.309,78	0	0	0	68.309,78	0
TOTAL PASIVOS FINANCIEROS	68.309,78	0,00	0,00	0,00	68.309,78	0,00
TOTAL ACREEDORES DE PRESUPUESTOS CERRADOS	228.499.305,51	19.619.407,01	1.788,36	43.938.714,16	158.569.241,96	6.371.566,31

Gestión de Acreedores Presupuestos Cerrados en 2015

por Departamentos

(en miles de euros)

DEPARTAMENTO	INICIAL Y MODIFICAC Saldos	ANULADO	PRESCRITO	COMPENSADO	PAGADO	% PENDIENTE	
						MINORADO	FINAL
Presidencia, Justicia e Interior	13.572	523	0	36	12.084	93,15	929
Economía, Hacienda, Industria y Empleo	93.034	17.693	1	43.623	28.921	96,99	2.796
Educación	10.549	35	0	8	10.503	99,97	3
Salud	43.993	8	0	2	43.936	99,89	49
Fomento	20.253	4	0	20	20.222	99,97	6
Desarrollo Rural, Medio Ambiente y Administración Local	20.953	846	0	48	17.887	89,64	2.171
Políticas Sociales	20.051	258	0	199	19.193	98,00	401
Cultura, Turismo y Relac. Instituc	6.093	252	0	3	5.821	99,73	17
Consejo de Navarra	2	0	0	0	2	100,00	0
TOTAL	228.499	19.619	2	43.939	158.569	97,21	6.372

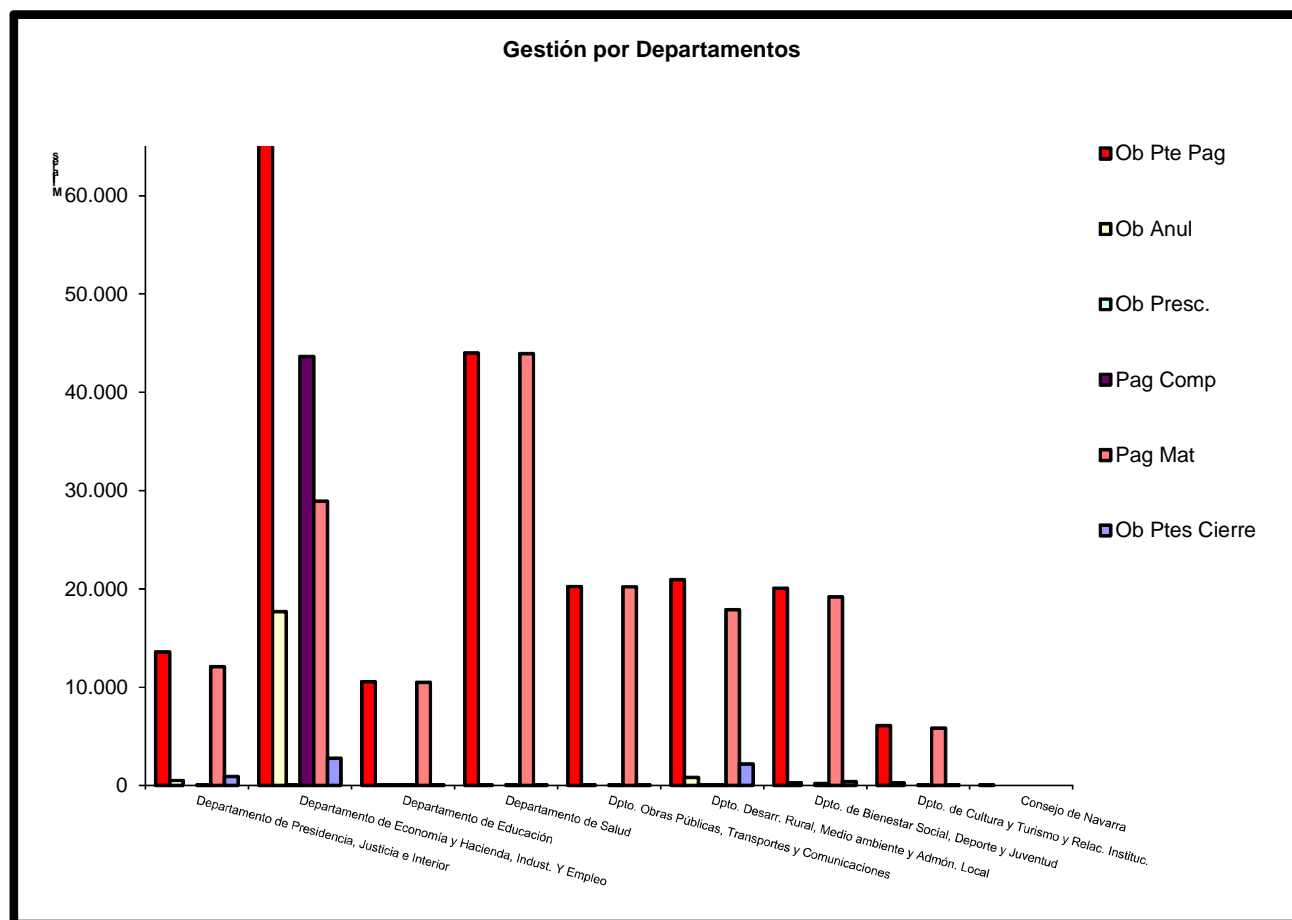

Resumen por capítulos económicos

Gestión de Deudores Presupuestos Cerrados en 2015

por capítulos económicos

(en miles de euros)

CAPITULO ECONOMICO	INICIAL	ANULAD	PRESCRITO	EJECUTIV	COMPENS	COBRAD	%MINOR	PTE FINAL
Impuestos directos	50.309	2.244	157	4.558	15.829	5.530	56,29	21.991
Impuestos indirectos	59.340	3.626	430	8.369	11.652	4.076	47,44	31.187
Tasas, precios públicos y otros ingresos	23.697	1.461	72	7.079	501	2.946	50,89	11.637
Transferencias corrientes	349	32	0	0	0	317	100,00	0
Ingresos patrimoniales	1.533	20	0	597	0	781	91,17	135
Enajenación inversiones reales	656	168	0	0	0	117	43,55	370
Transferencias de capital	485	276	0	165	0	44	100,00	0
Activos financieros	879	0	0	30	6	6	4,82	837
TOTAL	137.248	7.827	660	20.797	27.988	13.818	51,80	66.157

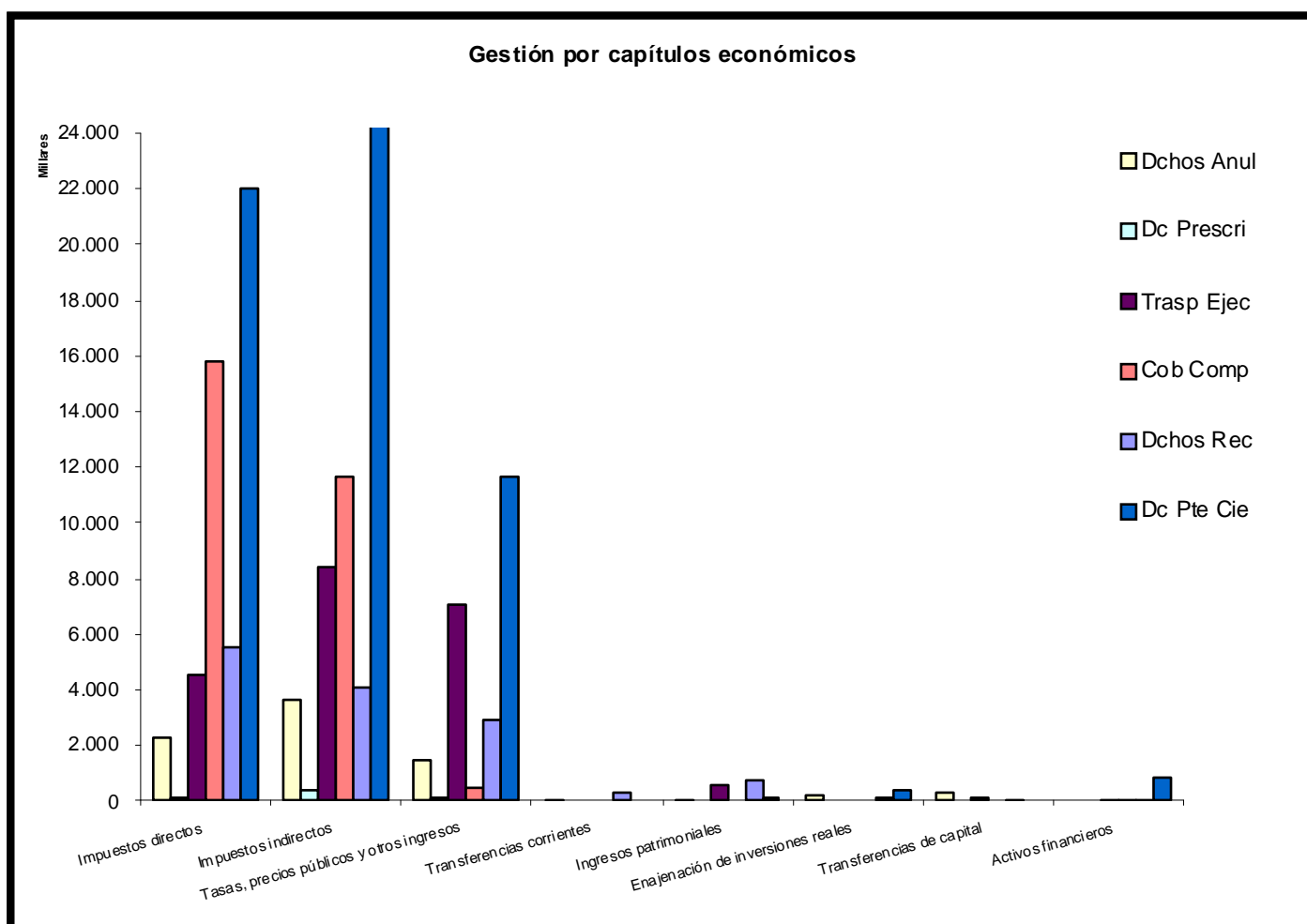

Subconcepto	(euros)	Dc Pte Cob	Dchos Anul	Dc Prescri	TraspAgEj	Cob Comp	Dchos Rec	Dc Pte Cie
1005 IRPF		32.112.687,59	1.110.954,40	97.608,69	3.727.168,53	14.928.283,57	2.302.374,01	9.946.298,39
1015 Sociedades		8.418.891,18	181.298,91	49.240,09	635.293,52	662.344,65	397.376,37	6.493.337,64
1020 No residentes		367.556,15	0	0	14.852,49	155.532,89	4.040,10	193.130,67
1100 Patrimonio		1.680.037,13	412.767,91	10.352,29	148.202,21	33.115,68	283.528,00	792.071,04
1120 Sucesiones		6.551.761,10	538.500,50	0,00	32.485,89	48.547,87	2.542.799,00	3.389.427,84
1810 Pago fracc. PEE		59.874,57	0	0	0	1.077,76	0	58.796,81
1820 Impuesto s/ grandes Superficies		1.117.973,13	0	0	0	0	0	1.117.973,13
TOTAL IMPUESTOS DIRECTOS		50.308.780,85	2.243.521,72	157.201,07	4.558.002,64	15.828.902,42	5.530.117,48	21.991.035,52
2100 IVA		53.366.112,12	3.294.845,95	216.568,76	7.926.091,85	11.159.809,95	518.317,27	30.250.478,34
2200 Impto. Esp. S/Alcoholes		641.885,79	0	124.047,11	89.176,49	149.843,68	185.231,45	93.587,06
2201 Impto. Especial S/Tpte.		492.227,44	11.523,59	18.192,96	84.356,65	1.364,75	331.561,59	45.227,90
2202 Impto. Esp. S/Cerveza		53.776,32	0	0	0	0	0	53.776,32
2204 Impto. Hidrocarburos		171.072,52	41.551,75	0	113.488,29	0	0	16.032,48
2206 Impto. Esp. Productos Intermedios		49.774,10	0	0	58.151,19	2.743,25	1.099,50	-12.219,84
2207 Impto. Electricidad		210.966,23	157.791,53	962,36	0	1.554,71	0	50.657,63
2208 I.V.Minoristas Hidrocarburos		27.859,34	0	0	703,08	3.558,68	880,20	22.717,38
2810 Impto. s/Prima de Seguros		356.680,27	60.735,69	8.659,49	33.601,85	237.815,36	21.080,15	-5.212,27
2820 Trans. patrimoniales		3.254.256,11	33.555,76	2.651,00	55.108,19	93.325,74	2.443.352,38	626.263,04
2830 Actos Jur. Docum.		714.934,55	25.610,97	58.899,41	7.872,30	2.091,71	574.868,69	45.591,47
TOTAL IMPUESTOS INDIRECTOS		59.339.544,79	3.625.615,24	429.981,09	8.368.549,89	11.652.107,83	4.076.391,23	31.186.899,51
3912 Recargo Extemporáneas		1.274.427,76	20.068,83	13.962,98	365.670,35	55.218,56	91.397,07	728.109,97
3000 Tasas de Juego		1.311.882,94	50,00	8.180,16	215.866,92	3.466,24	899.264,43	185.055,19
3010 Tasas por servicios administrativos		2.230,29	1.042,89	0,00	0	0	1.187,40	0
3020 Tasas por licencias de caza y pesca, coT		1.056,00	0	0,00	0	0	0	1.056,00
3050 Canon superficie minas		4.727,51	0	406,39	4.188,00	0	0	133,12
3090 Otras tasas		4.414,99	3.427,37	0	216	0	707,62	64
3111 Ingr. por organiz. de actividades culturales		1.239,18	0	0	0	0	1.239,18	0
3113 Ingr. por organiz. y explotac. activ. deport		58.025,62	1.717,60	0	0	0	56.308,02	0
3123 Concierto otras entidades por asist. médica		658.512,44	16.586,85	0	7.086,31	0	404.653,46	230.185,82
3126 Ingresos prestación de servicios sociales		372	0	0	372	7.400,48	0	0
3129 Ingr. por prest. otros serv. sanit. y sociale		31.124,91	1.288,10	0	0	0	2.400,00	20.036,33
3199 Ingresos por prestación de otros servicios		421.888,33	0	0	0	0	0	421.888,33
3302 Venta de productos agropecuarios		9.554,82	3.991,09	0	0	0	0	5.563,73

3304	Venta de publicaciones	6.151,17	0	0	41,9	0	6.109,27	0
3309	Venta de otros bienes y productos	45.854,33	0	0	0	0	0	45.854,33
3800	Reintegros de ejercicios cerrados	2.255.983,98	8.481,04	0	1.674.321,38	8.902,51	69.254,89	503.926,67
3890	Otros reintegros	440.094,45	85.303,39	0	168.341,03	0	83.822,91	93.724,61
3900	Cuotas de derechos pasivos	1.422,20	0	0	0	0	0	1.422,20
3910	Multas y sanciones	16.297.592,48	1.115.099,56	49.812,31	4.401.501,81	426.195,19	1.133.844,80	9.171.138,81
3911	Intereses de demora	123.036,90	94,35	0	135,33	0	0	122.807,22
3990	Otros ingresos	747.297,54	204.087,25	0	240.946,91	0	196.229,79	106.033,59
TOTAL TASAS Y OTROS INGRESOS		23.696.889,84	1.461.238,32	72.361,84	7.078.687,94	501.182,98	2.946.418,84	11.636.999,92
4600	T. corrientes corporaciones locales Navarr	31.577,00	31.577,00	0	0	0	0	0
4903	Transf. corrientes del FEOGA Garantía	317.347,55	0	0	0	0	317.347,55	0
TOTAL TRANSFERENCIAS CORRIENTES		348.924,55	31.577,00	0,00	0,00	0,00	317.347,55	0,00
5103	Ints. antic. y ptmos. a empresas privadas	6.382,17	0	0	6.382,17	0	0	0
5109	Ints. Antic. y ptmos. a otros destinatario	103.254,89	0	0	0	0	29,94	103.224,95
5201	Intereses de aplazamientos	787.955,23	19.846,43	0	0	0	752.986,31	15.122,49
5400	Rentas de bienes inmuebles	623.811,32	0	0	590.873,45	0	15.900,15	17.037,72
5500	Concesiones administrativas	12.000,00	0	0	0	0	12.000,00	0
TOTAL INGRESOS PATRIMONIALES		1.533.403,61	19.846,43	0,00	597.255,62	0,00	780.916,40	135.385,16
6000	Venta de terrenos	531.642,55	168.384,24	0	0	0	114.894,48	248.363,83
6100	Venta de edificios	121.809,30	0	0	0	0	0	121.809,30
6800	Reint. Oper. de capital ejercicios cerrado	2.345,17	0	0	0	0	2.345,17	0
TOTAL ENAJEN. INVERSIONES REALES		655.797,02	168.384,24	0,00	0,00	0,00	117.239,65	370.173,13
7401	T. capital de empresas públicas del Estado	43.703,27	0	0	0	0	43.703,27	0
7600	T. capital corporaciones locales de Navarr	165.000,00	0	0	165.000,00	0	0	0
7700	Transferencias capital empresas privadas	204.406,34	204.406,34	0	0	0	0	0
7800	T. cap. familias e instit. sin fines de lucro	72.000,00	72.000,00	0	0	0	0	0
7903	Transf. de capital del FEOGA Garantía	0	0	0	0	0	0	0
TOTAL TRANSFERENCIAS DE CAPITAL		485.109,61	276.406,34	0,00	165.000,00	0,00	43.703,27	0,00
8210	Reint. ptmos. corporac. locales largo plazo	1.654,06	0	0	0	0	1.654,06	0
8310	Reint. ptmos. Empr. privadas largo plazo	29.861,11	0	0	29.861,11	0	0	0
8311	Reint. ptmos. Familias empleados largo pla	675.268,04	1,25	0	0	0	4.707,44	670.559,35
8401	Devolución por obligaciones afianzadas	166.427,43	0	0	0	6.151,25	0	166.427,43
8600	Enaj. acciones y partici. fuera sector públi	6.153,05	0	0	0	0	1,8	0

TOTAL ACTIVOS FINANCIEROS	879.363,69	1,25	0,00	29.861,11	6.151,25	6.363,30	836.986,78
TOTAL DEUD. PRESUPUESTOS CERRADOS	86.939.033,11	5.583.068,82	502.342,93	16.239.354,56	12.159.442,06	8.288.380,24	44.166.444,50

Resumen por Departamentos

Gestión de Deudores Presupuestos Cerrados en 2015

por Departamentos

(en miles de euros)

DEPARTAMENTO	INICIAL	ANULAD	PRESCRIT	EJECUTIV	COMPENS	COBRAD.	%MINOR	PTE FINAL
Presidencia, Justicia e Interior	169	33	0	0	0	132	97,34	5
Economía, Hacienda, Industria y Empleo	131.258	6.721	642	19.657	27.972	12.537	51,45	63.729
Educación	327	0	0	185	0	63	76,10	78
Salud	2.084	325	17	418	7	440	57,97	876
Fomento	556	233	0	94	0	103	77,26	126
Desarrollo Rural, Medio Ambiente y Administración Local	2.298	490	0	430	9	448	59,90	921
Políticas Sociales	512	26	0	0	0	64	17,63	422
Cultura, Turismo y Relaciones Institucionales	43	0	0	12	0	31	100,00	0
TOTAL	137.248	7.827	660	20.797	27.988	13.818	51,80	66.157

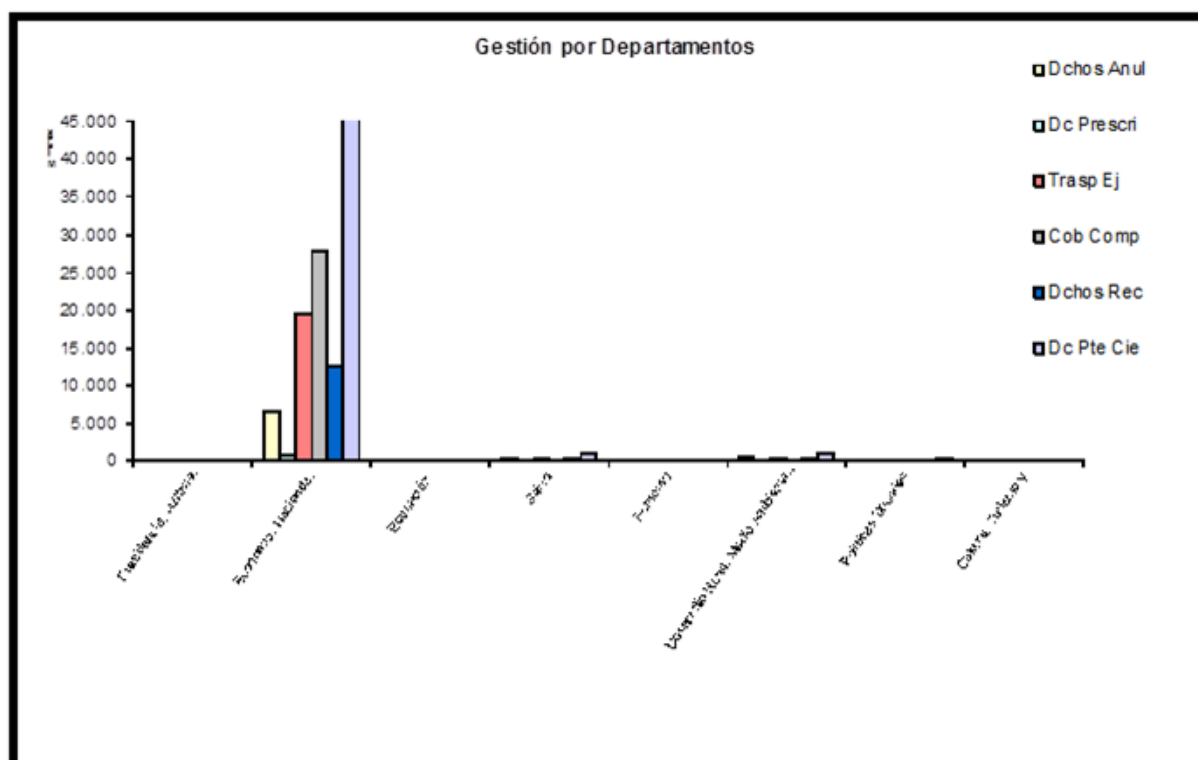

Gestión de Deudores de Presupuestos Cerrados en la Agencia Ejecutiva

Gestión en 2015 de Deudores Presupuestos Cerrados en la Agencia Ejecutiva por capítulos económicos

(en miles de euros)

CAPITULO ECONOMICO	INICIAL	ANULAD	PRESCRITO	COMPENS	COBRAD	%MINOR	PTE FINAL
Impuestos directos	102.505	3.379	10.228	4.083	3.464	20,64	81.350
Impuestos indirectos	184.061	2.619	17.008	7.714	3.367	16,68	153.352
Tasas, precios públicos y otros ingresos	102.057	1.638	14.036	1.925	2.372	19,57	82.085
Transferencias corrientes	3	0	0	0	0	1,89	3
Ingresos patrimoniales	5.691	65	627	106	122	16,18	4.770
Enajenación de Inversiones	66	32	0	2	34	101,49	-1
Transferencias de capital	2.015	0	8	0	39	2,33	1.968
Activos financieros	6.899	522	1.312	42	178	29,77	4.845
Sin código económico	10.450	1.653	893	231	108	27,60	7.566
TOTAL	413.748	9.908	44.113	14.103	9.684	18,81	335.940

