

PN3



PLANES DE ORDENACIÓN
TERRITORIAL DE NAVARRA
LURRALDE ANTOLAMENDURAKO PLANAK

POT 4 ZONAS MEDIAS



PLAN DE ORDENACIÓN TERRITORIAL (POT)

MAYO 2011

ANEXOS TEMÁTICOS
Patrimonio Natural
PN3 Áreas de Especial Protección

ANEXO PN3 - ÁREAS DE ESPECIAL PROTECCIÓN

ÍNDICE

1.- SUELO NO URBANIZABLE DE PROTECCIÓN. EN RAZÓN DEL MDT ADOPTADO EN EL POT: ÁREAS DE ESPECIAL PROTECCIÓN.....	3
2.- FICHAS DE ÁREAS DE ESPECIAL PROTECCIÓN.....	10
SUBCATEGORÍA: SNU DE PROTECCIÓN POR EL MDT. SUELO DE VALOR AMBIENTAL.....	11
SNUPrtA: VEI - Vegetación de Especial Interés	11
SNUPrtA: AEIF - Áreas de Especial Interés para la Fauna. Zonas Esteparias	14
SNUPrtA: CT - Conectividad Territorial.....	16
SNUPrtA: LEIG - Lugares de Especial Interés Geológico.....	18
SNUPrtA: H – Humedales	19
SNUPrtA: ZF - Zona Fluvial. Sistema de Cauces y Riberas	21
SUBCATEGORÍA: SNU DE PROTECCIÓN POR EL MDT. SUELO DE VALOR PARA SU EXPLOTACIÓN NATURAL.....	25
SNUPrtEN: SECA - Suelos de Elevada Capacidad Agrológica.....	25
SUBCATEGORÍA: SNU DE PROTECCIÓN POR EL MDT. SUELO DE VALOR PAISAJÍSTICO.....	28
SNUPrtP: PS - Paisajes Singulares	28
SNUPrtP: PN - Paisajes Naturales.....	29
SUBCATEGORÍA: SNU DE PROTECCIÓN POR EL MDT. SUELO DE VALOR CULTURAL.....	30
SNUPrtCu: CH - Caminos Históricos	30
MAPA. ÁREAS DE ESPECIAL PROTECCIÓN	33

1.- SUELO NO URBANIZABLE DE PROTECCIÓN. EN RAZÓN DEL MDT ADOPTADO EN EL POT: ÁREAS DE ESPECIAL PROTECCIÓN.

Una de las circunstancias que deben concurrir para que un suelo pueda ser categorizado suelo no urbanizable de protección, según el artículo 94.1.b) y 2.a) de la Ley Foral 35/2002 de Ordenación del Territorio y Urbanismo (LFOTU), es que un instrumento de ordenación del Territorio, en este caso el POT, haya considerado apropiado excluirlo del proceso urbanizador en razón, entre otros, al **Modelo de Desarrollo Territorial (MDT)** adoptado en su ámbito.

Partiendo del análisis del medio natural, se ha efectuado una selección a escala POT de aquellos elementos del medio que cuentan con valores que los hacen merecedores de ser categorizados como suelos de protección. Teniendo en cuenta el análisis previo, expuesto en la Memoria Justificativa, **los suelos recogidos en esta categoría se agrupan en cuatro de las ocho subcategorías contempladas en el artículo 94.3 de la LFOTU:**

- Suelo de valor ambiental.
- Suelo de valor para su explotación natural.
- Suelo de valor paisajístico.
- Suelo de valor cultural.

Dentro de cada subcategoría se han definido distintas sub-subcategorías atendiendo a los valores concretos que se protegen.

La **protección de estos suelos resulta del Modelo de Desarrollo Territorial** adoptado en cada POT, modelo que en cada ámbito responde a objetivos específicos, razón por la cual las sub-subcategorías identificadas en cada uno de ellos no resultan necesariamente homogéneas.

Las áreas de especial protección identificadas por el POT, se recogen con carácter orientativo a escala 1/100000 en el **mapa “3.1. Patrimonio Natural. Áreas de Especial Protección”**.

La concreción y exacta delimitación de estas Áreas queda remitida a los instrumentos de planeamiento urbanístico municipal y, en su caso, a los instrumentos de ordenación territorial con competencia para ello, la cual se llevará a efecto conforme a los criterios y principios recogidos en este Anexo.

Los suelos no urbanizables de protección en razón del Modelo de Desarrollo Territorial (MDT) definidos (Art. 20 Normativa), en el ámbito del POT 4 Zonas Medias son:

(SNU) DE PROTECCIÓN POR EL MDT. ÁREAS DE ESPECIAL PROTECCIÓN. POT 4 ZONAS MEDIAS

Fuente: Elaboración propia

Causas de protección	Subcategorías de SNU	Sub-subcategorías de suelo de protección
POR MODELO DE DESARROLLO TERRITORIAL (ART.94.1.b)	Suelo de valor Ambiental	Vegetación de Especial Interés (SNUPrtA: VEI)
		Áreas de Especial Interés para la Fauna: Zonas esteparias. (SNUPrtA: AEIF)
		Conectividad Territorial (SNUPrtA: CT)
		Lugares de Especial Interés Geológico (SNUPrtA: LEIG)
		Humedales (SNUPrtA: H)
		Zona Fluvial. Sistema de Cauces y Riberas (SNUPrtA: ZF)
	Suelo de valor para su Explotación Natural	Suelos de Elevada Capacidad Agrológica. (SNUPrtEN: SECA)
	Suelo de valor Paisajístico	Paisajes Singulares (SNUPrtP: PS)
		Paisajes Naturales (SNUPrtP: PN)
	Suelo de valor Cultural	Caminos Históricos (SNUPrtCu: CH)

A continuación se describen las diferentes sub-subcategorías, agrupadas por subcategorías.

- **SUBCATEGORÍA: SNU DE PROTECCIÓN POR EL MDT. SUELO DE VALOR AMBIENTAL.**

- ✓ **Vegetación de Especial Interés. (SNUPrtA: VEI)**

Se han incluido en este apartado las formaciones vegetales naturales, valiosas por su singularidad a nivel de Navarra. La normativa aplicable permite su aprovechamiento con criterios de continuidad y preservación de la masa. Son las siguientes:

- **Quejigares de Lorca y Villatuerta.**

Los quejigares de Lorca y Villatuerta (Muskildia) constituyen áreas representativas, escasas y de excepcional valor de un tipo de quejigar denominado quejigar con espirea (castellano-cantábrico) que alcanza esta comarca navarra desde La Rioja. Estos quejigares y sus etapas de sustitución están incluidos en la Directiva 92/43 como hábitats de interés europeo.

- **Quejigares y encinares de Monte Peña y Petilla de Aragón.**

En estas sierras encuentran acogida tipos de vegetación del somontano pirenaico que alcanzan algunos parajes navarros de la comarca sangüesina. Incluyen carrascales montano pirenaicos y somontanos, quejigares aragoneses y un tipo de

hayedo seco extendido por el piso montano, además de las etapas sucesionales de los mismos.

○ **Carrascal de Montepiano.**

Es uno de los escasos carrascales mesomediterráneos de cierta extensión que se conservan en Navarra.

○ **Barrancos mediterráneos de Mendavia, Riomayor, Pozo Pastor; Los Llanos, Lazagurría, Artajona, Valditres, Los Arcos (Odrón y el Juncal), La Nava en zona de Lerín, Vergalijo, Vallacuera y Valdetraviesa.**

Los barrancos son parte de la sub-subcategoría “Zona Fluvial. Sistema de Cauces y Riberas” y además se incluyen dentro de la llanura de inundación en los suelos de prevención de riesgos. Estos barrancos, en concreto, presentan una mejor conservación y su inclusión en esta categoría de Vegetación de Especial Interés es por el grado de naturalidad del componente vegetal (pastos higrófilos, espartales, juncales, saladares y/o tamarizales).

✓ **Áreas de Especial Interés para la Fauna. Zonas esteparias. (SNUPrtA: AEIF).**

Son parajes del secano cerealista que acogen contingentes representativos y estables de aves esteparias, que por su excepcional interés e importancia del hábitat, requieren medidas que faciliten su persistencia y evolución temporal con criterios de sostenibilidad. Se incluye:

- El área denominada Landivar en los términos municipales de Tafalla, Miranda de Arga y Olite.

✓ **Conectividad Territorial. (SNUPrtA: CT)**

Se incluyen áreas que permiten conectar y relacionar ecológicamente y funcionalmente los núcleos de los espacios ya protegidos (Red Natura 2000), tanto dentro del POT como con sus zonas periféricas y ámbitos extraautonómicos. La finalidad de esta categoría de suelo de protección es contribuir al desarrollo de un sistema coherente y equilibrado de espacios protegidos con capacidad de respuesta ante las perturbaciones como el cambio climático. Se incluye:

- Una superficie relacionada con espacios de la misma categoría en el ámbito del POT 3 (crestas de la Sierra de Alaiz).
- Un espacio de conexión entre los LIC de la Valdorba y el río Aragón (Sierra de Ujué) y entre la Sierra de Peña y el río Aragón en la zona de Sangüesa.

✓ **Lugares de Especial Interés Geológico. (SNUPrtA: LEIG)**

Se han señalado nueve lugares de interés de especial interés geológico (LEIG) en el ámbito de las Zonas Medias, caracterizados por ser zonas discretas en superficie, con valores singulares a nivel supramunicipal, prioritarios en su selección por requerir de un mayor grado de conservación por su fragilidad.

- Nacedero y manantial del río Salado en el Diapiro de Salinas de Oro.
- Afloramiento del keuper y surgencia de agua salada y ferruginosa en el Diapiro de Salinas de Oro.
- Salinas de Salinas de Oro.
- Cauce y valle del río Salado en el Diapiro de Salinas de Oro.
- Bloque de ofita y canteras de ofita en el Diapiro de Salinas de Oro.
- Septarias y nódulos de hierro de Zubielki.
- Cueva de los Longinos.
- Paleocanales de San Gregorio Ostiense.
- Riscos de conglomerados de Codés.

Existen otros puntos o lugares de interés no señalados por estar incluidos en LIC u otros espacios ya protegidos.

✓ **Humedales. (SNUPrtA: H)**

Son humedales todas aquellas zonas que de forma permanente o temporal mantienen una lámina de agua estancada, incluyendo fuentes, manantíos, turberas, juncales, carrizales, rezumaderos, tobas calizas, manantiales salinos y los que dan o han dado lugar a salinas. Son ecosistemas frágiles y valiosos.

Se han definido como suelo de protección aquellos que presenten especial interés a nivel supramunicipal por su calidad, extensión o singularidad, con el fin de poner en valor y evitar el deterioro de la calidad y la cantidad de las aguas superficiales y de los ecosistemas asociados a estos medios. Se incluye en la delimitación además de la zona de agua libre o zona húmeda propiamente dicha una banda definida por la presencia de vegetación freatófítica o higróturbosa. Se incluyen:

- Las Balsas de Beire, los Humedales de Salinas de Oro, Pozo Berri y Salinas de Vidajo.

✓ **Zona Fluvial. Sistema de Cauces y Riberas. (SNUPrtA: ZF)**

La “Zona Fluvial. Sistema de Cauces y Riberas” constituye una red extensa en el territorio, que con escasa ocupación superficial cumple funciones valiosas y esenciales, entre las que destacan el transporte del agua, la capacidad de autodepuración de la

misma, el mantenimiento de una biodiversidad propia y la función de conector natural en todo el territorio.

Las actividades dentro de este ámbito están reguladas en por las confederaciones hidrográficas, al menos los cauces. La definición cartográfica de esta unidad de SNU supone un apoyo importante para el planeamiento municipal.

- **SUBCATEGORÍA: SNU DE PROTECCIÓN POR EL MDT. SUELO DE VALOR PARA SU EXPLOTACIÓN NATURAL.**

✓ **Suelos de Elevada Capacidad Agrológica. (SNUPrtEN: SECA)**

Este suelo de protección se ha delimitado mediante la elección de la categoría de capacidad agrológica de más valor, que se corresponde con los suelos de las clase agrológicas I+II y II. El valor a proteger es la capacidad real o potencial productiva de estos suelos.

Hasta la actualidad (2011) y según la legislación anterior (Ley Foral 10/1994, de 4 de Julio, de Ordenación del Territorio y Urbanismo), se protegían los suelos agrícolas productivos aplicando tres categorías: alta, mediana y baja productividad (suelo genérico), que se equiparaba en el terreno a suelos con infraestructuras de riego (alta), suelos buenos de secano (mediana) y barbechos y zonas en pendiente (baja).

En los POT se han delimitado los suelos que deben ser protegidos por su elevada capacidad para acoger producciones agrícolas con el mínimo de limitaciones y el máximo de potencial productivo, según una clasificación clásica diseñada inicialmente por el Departamento de Agricultura de Estados Unidos (USDA) y adaptada a las condiciones concretas del territorio navarro. Las clases I y II son las que mejores condiciones presentan para su aprovechamiento agrícola y son las que se han considerado para delimitar los suelos de protección por sus valores para la explotación natural.

Este suelo de protección se ha delimitado mediante la elección de la categoría de capacidad agrológica de más rango para este ámbito POT, que se corresponde, según el mapa de clases agrológicas de Navarra 2006 al suelo de clase agrológicas I+II. El valor a proteger es la capacidad productiva de estos suelos.

Supone una superficie de 268'65 km² (10'7% del ámbito), mientras que a nivel de Navarra este tipo de suelos sólo ocupa el 7% de la superficie total.

- **SUBCATEGORÍA: SNU DE PROTECCIÓN POR EL MDT. SUELO DE VALOR PAISAJÍSTICO.**

Las consideraciones sobre el valor estratégico del paisaje en la ordenación del territorio de Navarra, así como los diferentes tipos de paisaje que se han propuesto para su inclusión como Suelo no Urbanizable de Protección quedan reflejadas en el **capítulo 3.2.- Ordenación del paisaje** y en el **ANEXO PN9.- Paisaje**. El POT limita la protección a los paisajes naturales y a los singulares identitarios que se consideran merecedores de una especial protección.

En el marco de la ordenación del medio físico se han identificado las Áreas de Especial Protección, entre ellas aquellas que lo son por sus valores paisajísticos, con un valor singular innegable, frágiles y de importancia indudable en el contexto navarro.

En los espacios a proteger por su valor paisajístico pueden identificarse suelos pertenecientes a otras subcategorías de suelo no urbanizable, tanto de protección como de preservación. Estando implícita en el concepto “paisaje” la existencia de un sujeto observador y de un objeto observado (el territorio) del que se destacan fundamentalmente sus cualidades visuales y espaciales, resulta obvio entender que la aplicación de los criterios de uso y protección establecidos para los espacios delimitados por su valor paisajístico –en este caso los Paisajes Singulares y los Paisajes Naturales-, lo sea sin perjuicio de la aplicación simultánea del régimen correspondiente a las antedichas categorías y subcategorías.

- ✓ **Paisajes Singulares: (SNUPrtP: PS)**

Los paisajes singulares son parajes de excepcional valor identitario por sus méritos patrimoniales, escénicos, histórico-culturales y simbólicos. Constituyen referentes territoriales reconocidos fuera y dentro de Navarra y son un recurso económico valioso de creciente demanda social. Se han incluido los siguientes:

- Entorno del Monasterio de Leyre, Entorno de San Gregorio Ostiense, Montejurra, Castillo de Monjardín, Peña Unzué y Monte Peña.

- ✓ **Paisajes Naturales: (SNUPrtP: PN)**

Los paisajes naturales, constituyen ámbitos de elevada naturalidad en los que la influencia antrópica pasa desapercibida. Destacan por su importancia en el contexto paisajístico y se asocian generalmente a estructuras topográficas escarpadas, de amplia panorámica y fragilidad visual elevada, como son los cortados, y de gran singularidad escénica como son las foces, gargantas, cañones y desfiladeros fluviales. Se incluyen:

- Los cortados de Urbasa, Lana, Larrión, Lóquiz, Codés y Leyre.

- **SUBCATEGORÍA: SNU DE PROTECCIÓN POR EL MDT. SUELO DE VALOR CULTURAL.**

Los espacios y elementos propios del Patrimonio arqueológico, así como otros bienes inmuebles del medio rural, se recogen en el **ANEXO PC2 - Listado de Bienes de Interés Cultural (BIC) y otros bienes relevantes.**

- ✓ **Caminos Históricos. (SNUPrtCu: CH)**

Por su valor cultural y su especial significado testimonial, potencial y funcional, se propone la protección de aquellos caminos históricos todavía no protegidos por legislación sectorial especialmente relevantes en el territorio. Se incluyen entre otros:

- Posibles variantes del Camino de Santiago.
- Antiguas vías férreas en desuso que pudieran transformarse en vías verdes como la vía del ferrocarril Vasco-Navarro y la del Irati.
- Viejos caminos históricos entre municipios y comarcas.
- Vías romanas.

2.- FICHAS DE ÁREAS DE ESPECIAL PROTECCIÓN

El presente apartado aporta una ficha para cada sub-subcategoría de las áreas de especial protección. Los apartados de estas fichas y los contenidos que recogen los mismos son los siguientes:

- **CATEGORÍA:** según lo establecido en el artículo 94 de la LFOTU.
- **SUBCATEGORÍA:** según lo establecido en el artículo 94 de la LFOTU.
- **SUB-SUBCATEGORÍA:** Establecida por el POT en función del valor concreto que se protege.
- **CÓDIGO:** Se establece un código como fórmula de referencia de los suelos de forma sintética.
- **MAPA:** Se recoge un mapa orientativo de los lugares incluidos en el suelo.
- **SUPERFICIE:** Se indica la superficie total de estos suelos a escala POT (sin ajustar a escala municipal).
- **CRITERIOS PARA LA DELIMITACIÓN:** Se indican los criterios que deben seguirse para la delimitación de los suelos, los cuales deberán ajustarse a las diferentes escalas de trabajo en la que estos criterios se apliquen.
- **MOTIVOS DE PROTECCIÓN:** Dentro de la unidad señalada se detallan los valores específicos que se protegen.
- **UNIDADES AMBIENTALES INCLUIDAS:** Aportan información relevante para conocer los usos actuales del S.N.U. de protección.
- **CRITERIOS GENERALES DE USO:** Descripción somera de criterios de uso en función de los valores específicos a proteger.
- **NORMATIVA:** Se recogen de forma sucinta y en formato de tabla las actividades constructivas y no constructivas que resultan Permitidas **Per.**, Autorizables **A** y Prohibidas **Pr.** reseñándose a su vez las condiciones en las que la actividad es autorizable o no.
- **MUNICIPIOS INCLUIDOS:** Se señalan los municipios que incluyen terrenos pertenecientes al SNU de protección que la ficha detalla. Se indica a modo orientativo la incidencia (%) que este suelo tiene sobre la totalidad del término municipal.

SUBCATEGORÍA: SNU DE PROTECCIÓN POR EL MDT. SUELO DE VALOR AMBIENTAL.

SNUPrTA: VEI - Vegetación de Especial Interés

S.N.U. DE PROTECCIÓN ÁREAS DE ESPECIAL PROTECCIÓN (Art.94.1.b LFOTU)

Categoría:	Subcategoría	Sub-subcategoría	Código
SNU de Protección	Por su valor ambiental	Vegetación de Especial Interés	SNUPrTA: VEI

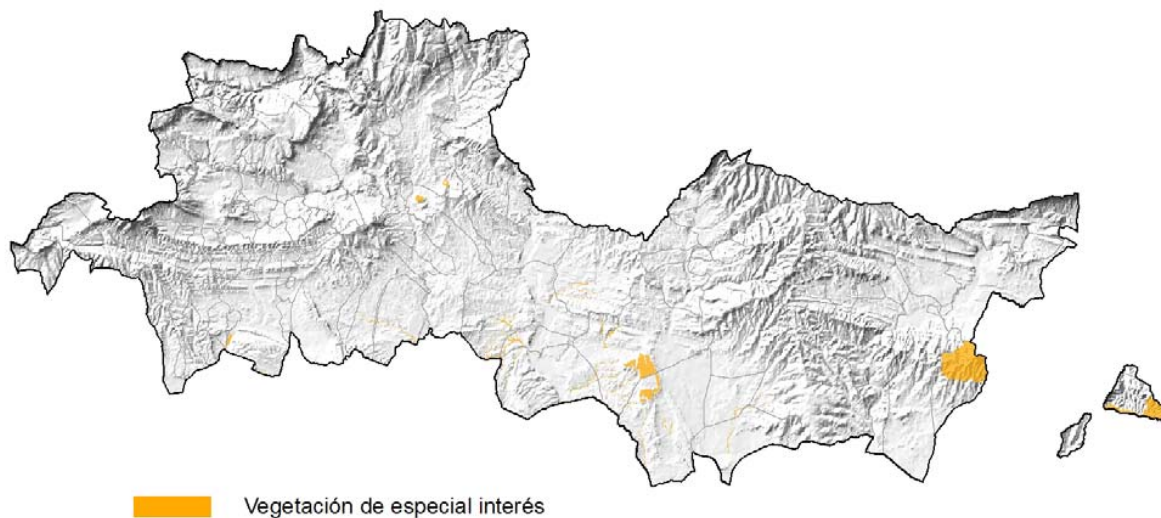

SUPERFICIE

35'13 km².

CRITERIOS PARA LA DELIMITACIÓN

La delimitación deberá ajustarse a las formaciones de vegetación siguientes:

Quejigares de Lorca y Villatuerta

Quejigares y encinares de Monte Peña y Petilla de Aragón

Carrascal de Monteplano

Crestas y vegetación natural de hayedos, quejigos, encinares y matorrales de Petilla de Aragón.

Barrancos mediterráneos de Mendavia, Riomayor, Pozo Pastor, Los Llanos, Lazagurría, Artajona y Valditres. **Los Arcos (Odrón y el Juncal), La Nava en zona de Lerín, Vergalijo, Vallacuera y Valdetraviesa.**

MOTIVOS DE PROTECCIÓN

Los valores a proteger son la propia masa de vegetación y su biodiversidad asociada. Se caracterizan por ser formaciones vegetales escasamente representadas en Navarra.

Casi todas ellas se incluyen en la Directiva Hábitats.

S.N.U. DE PROTECCIÓN ÁREAS DE ESPECIAL PROTECCIÓN (Art.94.1.b LFOTU)

Categoría:	Subcategoría	Sub-subcategoría	Código
SNU de Protección	Por su valor ambiental	Vegetación de Especial Interés	SNUPrtA: VEI

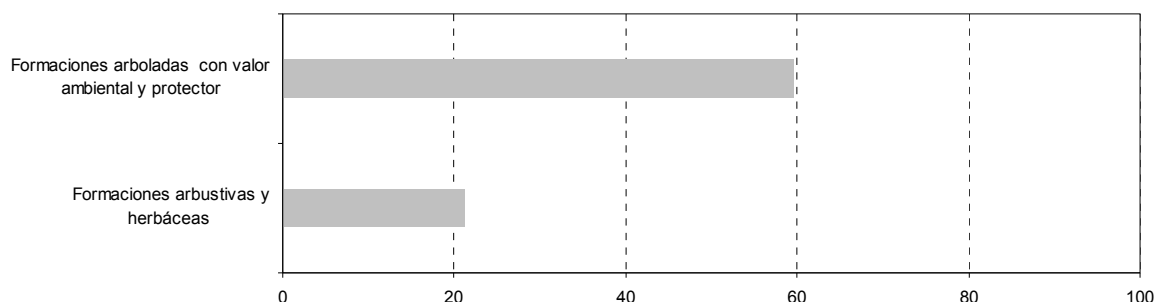
UNIDADES AMBIENTALES INCLUIDAS

CRITERIOS GENERALES DE USO

Los usos permitidos serán aquellos que contribuyan a mantener y favorecer la conservación y la evolución de estas formaciones y por lo tanto de las condiciones edáficas y ecológicas intrínsecas, o aquellos que no supongan modificación de éstas.

Con carácter general se prohibirán las actividades constructivas y aquellos usos que alteren o modifiquen sustancialmente la vegetación, el suelo, la singularidad y el objeto por el que estas formaciones han sido protegidas.

Los usos autorizables serán aquellos que sean coherentes, o en otro caso compatibles, con la conservación y el mantenimiento a medio y largo plazo de las formaciones vegetales señaladas.

NORMATIVA
ACTIVIDADES CONSTRUCTIVAS ¹

¹ las instalaciones complementarias a la principal se asimilarán a la actividad principal a la que se proyecte dar servicio.

Construcciones permanentes o temporales.	Pr	
Explotación minera	A	
Vertedero	Pr	
Viveros e invernaderos	Pr	
Instalaciones de producción de energía	Pr	
Infraestructuras	A	Cuando no existan otras alternativas.
Otro tipo de actividades y usos constructivos, no recogidos en esta tabla son en principio Prohibidos		

ACTIVIDADES NO CONSTRUCTIVAS
QUE IMPLIQUEN MOVIMIENTOS DE TIERRA
Agropecuario

Concentración parcelaria	Pr	
Transformación en regadío	Pr	
Roturación con cambio de uso y pérdida de suelo forestal	Pr	

Forestal

Obras de corrección de la erosión	A	En zonas localizadas previamente evaluadas con esta problemática.
-----------------------------------	----------	---

S.N.U. DE PROTECCIÓN ÁREAS DE ESPECIAL PROTECCIÓN (Art.94.1.b LFOTU)			
Categoría:	Subcategoría	Sub-subcategoría	Código
SNU de Protección	Por su valor ambiental	Vegetación de Especial Interés	SNUPrtA: VEI
Repoblación		Pr	Autorizable únicamente en el caso de desaparición de la masa de vegetación por incendios u otros accidentes que impidan la rápida recuperación de la cubierta vegetal y supongan un riesgo inminente de erosión.
Otro tipo de actividades y usos no constructivos que impliquen movimiento de tierras, no recogidos en esta tabla son en principio Prohibidos			
APROVECHAMIENTOS QUE NO IMPLIQUEN MOVIMIENTOS DE TIERRA			
Agropecuario			
Cultivos		Pr	
Pastoreo		A	Cuando se haya realizado de forma habitual sobre las formaciones protegidas, o no suponga pérdida del valor a proteger y se adecue la carga ganadera.
Forestal			
Aprovechamiento de leñas		A	
Otros aprovechamientos: hongos, plantas medicinales, frutos silvestres, etc. con fines comerciales.		A	
Otro tipo de actividades y usos no constructivos que no impliquen movimiento de tierras, no recogidos en esta tabla son en principio Autorizables			
MUNICIPIOS INCLUIDOS			
Sangüesa, Arellano, Cáseda, Ujué, Valle de Yerri, El Busto, Dicastillo, Sansol, Beire, Allo, Pítilas, Los Arcos, Artajona, Miranda de Arga, Larraga, Villatuerta, Olite, Berbinzana, Tafalla, Petilla de Aragón y Javier.			
Nota: porcentaje sobre superficie municipal			
LEYENDA			
Pe	Permitido	A	Autorizable
			Pr Prohibido

SNUPrtA: AEIF - Áreas de Especial Interés para la Fauna. Zonas Esteparias

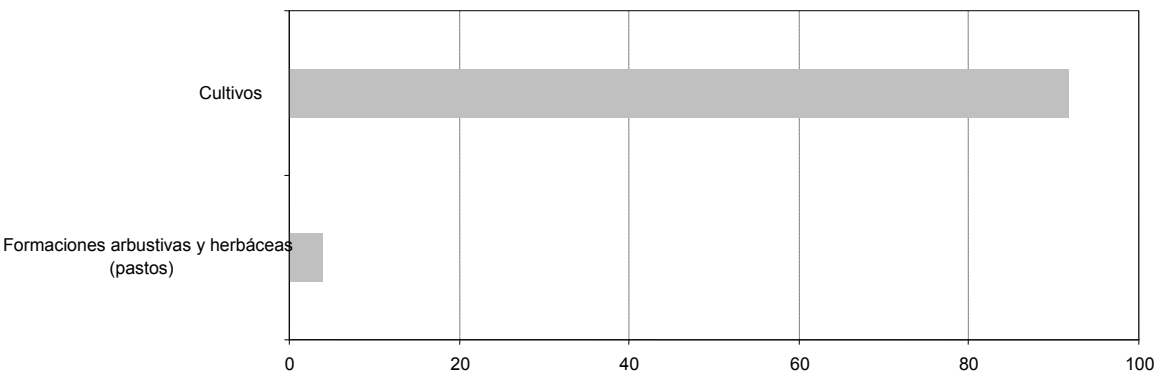
S.N.U. DE PROTECCIÓN ÁREAS DE ESPECIAL PROTECCIÓN (Art.94.1.b LFOTU)									
Categoría:	Subcategoría:	Sub-subcategoría:	Código:						
SNU de Protección	Por valor ambiental	Áreas de especial Interés para la Fauna. Zonas Esteparias	SNUPrtA: AEIF						
 <p>Áreas de especial interés para la fauna.Zonas esteparias</p>									
SUPERFICIE									
28'71 km ²									
CRITERIOS PARA LA DELIMITACIÓN									
El área denominada como Landivar según el Inventario de Áreas Esteparias del Gobierno de Navarra.									
MOTIVOS DE PROTECCION									
Se protege la capacidad de éstas zonas para albergar poblaciones de fauna esteparia. Se protegen los usos agropecuarios tal y como se dan en la situación actual (secano, barbecho, pastoreo en extensivo), evitando en lo posible las modificaciones.									
UNIDADES AMBIENTALES INCLUIDAS									
 <table border="1"> <caption>Datos del gráfico de Unidades Ambientales Incluidas</caption> <thead> <tr> <th>Unidad Ambiental</th> <th>Porcentaje sobre suelo protegido</th> </tr> </thead> <tbody> <tr> <td>Cultivos</td> <td>~90%</td> </tr> <tr> <td>Formaciones arbustivas y herbáceas (pastos)</td> <td>~10%</td> </tr> </tbody> </table>				Unidad Ambiental	Porcentaje sobre suelo protegido	Cultivos	~90%	Formaciones arbustivas y herbáceas (pastos)	~10%
Unidad Ambiental	Porcentaje sobre suelo protegido								
Cultivos	~90%								
Formaciones arbustivas y herbáceas (pastos)	~10%								
<i>Nota: porcentaje sobre suelo protegido.</i>									

S.N.U. DE PROTECCIÓN ÁREAS DE ESPECIAL PROTECCIÓN (Art.94.1.b LFOTU)

Categoría:	Subcategoría:	Sub-subcategoría:	Código:
SNU de Protección	Por valor ambiental	Áreas de especial Interés para la Fauna. Zonas Esteparias	SNUPrtA: AEIF

CRITERIOS GENERALES DE USO

Se deberá evitar cualquier acción que suponga el cambio de usos agropecuarios (secano, barbecho, pastoreo en extensivo).

Se fomentarán y mantendrán los usos agrícolas de secano con cultivos herbáceos y las formaciones naturales o seminaturales como pastizales, ribazos, llecos con matorral, barrancos, zonas húmedas y otros que puedan servir de refugio a la flora y fauna silvestre. La ganadería extensiva de ovino es compatible con los valores protegidos por lo que se considera autorizable.

Para evitar el impacto acumulativo de pequeñas actuaciones, la superficie alterada (sin capacidad de uso por parte de fauna esteparia) no deberá exceder en su conjunto del 2% de la superficie total de cada área, ni alterar la funcionalidad de la misma.

MUNICIPIOS INCLUIDOS

Berbinzana, Olite, Miranda de Arga y Tafalla.

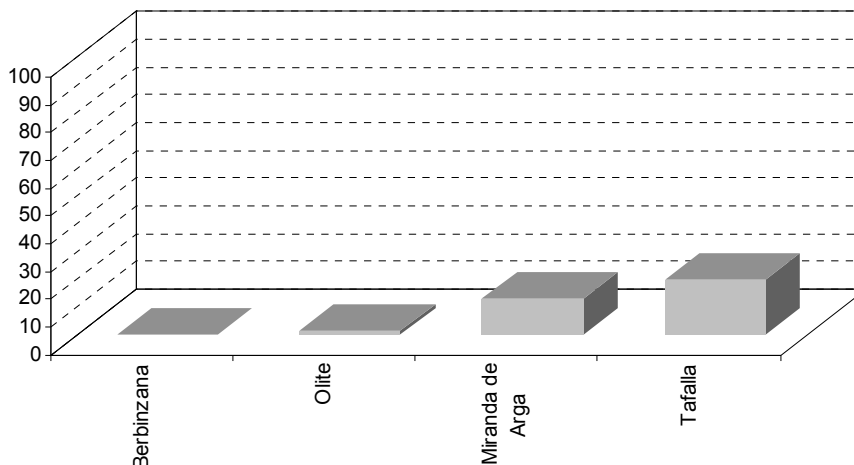

Nota: porcentaje de suelo ocupado sobre la superficie municipal.

SNUPrtA: CT - Conectividad Territorial

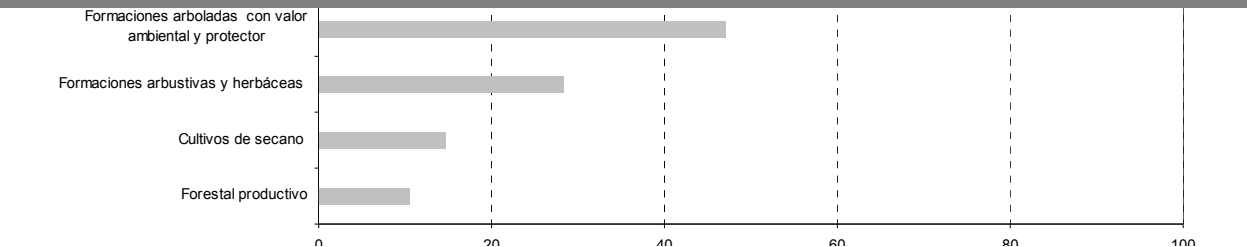
S.N.U. DE PROTECCIÓN ÁREAS DE ESPECIAL PROTECCIÓN (Art.94.1.b LFOTU)													
Categoría:	Subcategoría	Sub-subcategoría	Código										
SNU de Protección	Por su Valor Ambiental	Conectividad Territorial	SNUPrtA: CT										
 <p style="text-align: center;"> Conectividad territorial</p>													
SUPERFICIE													
76'38 km².													
CRITERIOS PARA LA DELIMITACIÓN													
<p>Áreas cuya función es unir y conectar espacios protegidos por su valor ambiental entre sí o con otros elementos que ya cumplen esta función en el territorio.</p> <p>Se incluye una masa relacionada con espacios de la misma categoría en el ámbito del POT 3 (Sierra de Alaiz) y un espacio de conexión entre los LICs de la Valdorba y el río Aragón (Sierra de Ujué) y entre la Sierra de Peña, la Cañada Real de los Roncaleses y el río Aragón en la zona de Sangüesa.</p> <p>El POT establece a esta escala los grandes corredores de conectividad; no obstante el planeamiento deberá ajustar de forma justificada estos suelos.</p> <p>Quedan incluidos de igual forma los pasos de fauna definidos en las diferentes infraestructuras y su entorno, de manera que se asegure la función conectora de estos pasos.</p>													
MOTIVOS DE PROTECCIÓN													
<p>Son espacios "bisagra" y conectores entre espacios naturales reconocidos ya por legislación sectorial. La continuidad se apoya en los terrenos agrícolas o forestales, aunque no tengan valores naturales notorios, ejerciendo de conexión "natural" entre los espacios protegidos. Estos espacios de conexión resultan especialmente importantes cuando se trata de cruzar infraestructuras: viales, gas, líneas eléctricas, etc.</p> <p>En estas zonas, lo que se pretende es conservar la conectividad entre los diferentes suelos de protección por sus valores ambientales.</p>													
UNIDADES AMBIENTALES INCLUIDAS													
 <table border="1" style="display: none;"> <caption>Unidades Ambientales Incluidas</caption> <thead> <tr> <th>Unidad Ambiental</th> <th>Porcentaje sobre suelo protegido</th> </tr> </thead> <tbody> <tr> <td>Formaciones arboladas con valor ambiental y protector</td> <td>~45%</td> </tr> <tr> <td>Formaciones arbustivas y herbáceas</td> <td>~25%</td> </tr> <tr> <td>Cultivos de secano</td> <td>~15%</td> </tr> <tr> <td>Forestal productivo</td> <td>~10%</td> </tr> </tbody> </table> <p><i>Nota: porcentaje sobre suelo protegido.</i></p>				Unidad Ambiental	Porcentaje sobre suelo protegido	Formaciones arboladas con valor ambiental y protector	~45%	Formaciones arbustivas y herbáceas	~25%	Cultivos de secano	~15%	Forestal productivo	~10%
Unidad Ambiental	Porcentaje sobre suelo protegido												
Formaciones arboladas con valor ambiental y protector	~45%												
Formaciones arbustivas y herbáceas	~25%												
Cultivos de secano	~15%												
Forestal productivo	~10%												

S.N.U. DE PROTECCIÓN ÁREAS DE ESPECIAL PROTECCIÓN (Art.94.1.b LFOTU)

Categoría:	Subcategoría	Sub-subcategoría	Código
SNU de Protección	Por su Valor Ambiental	Conectividad Territorial	SNUPrTA: CT

CRITERIOS GENERALES DE USO

Aquellas infraestructuras o actuaciones que pudieran afectar a estos suelos, deberán tener en especial consideración no actuar como barreras infranqueables para la fauna y flora y deberán adoptar las medidas necesarias para evitar la pérdida de conexión entre los espacios.

Bajo esta sub-subcategoría de suelo subyacen otras sub-subcategorías en las que tienen cabida diversos usos conforme al régimen de protección que les fuere aplicable. Asimismo, se considerarán autorizables aquellas acciones o infraestructuras que no supongan una pérdida de conexión territorial.

MUNICIPIOS INCLUIDOS

Cáseda, Aibar, Gallipienzo, Sangüesa, Eslaba, Leache, Guesalaz, Leoz, Olóriz, Ezprogui, Lerga, San Martín de Unx, Ujué, Unzué, Javier y Salinas de Oro.

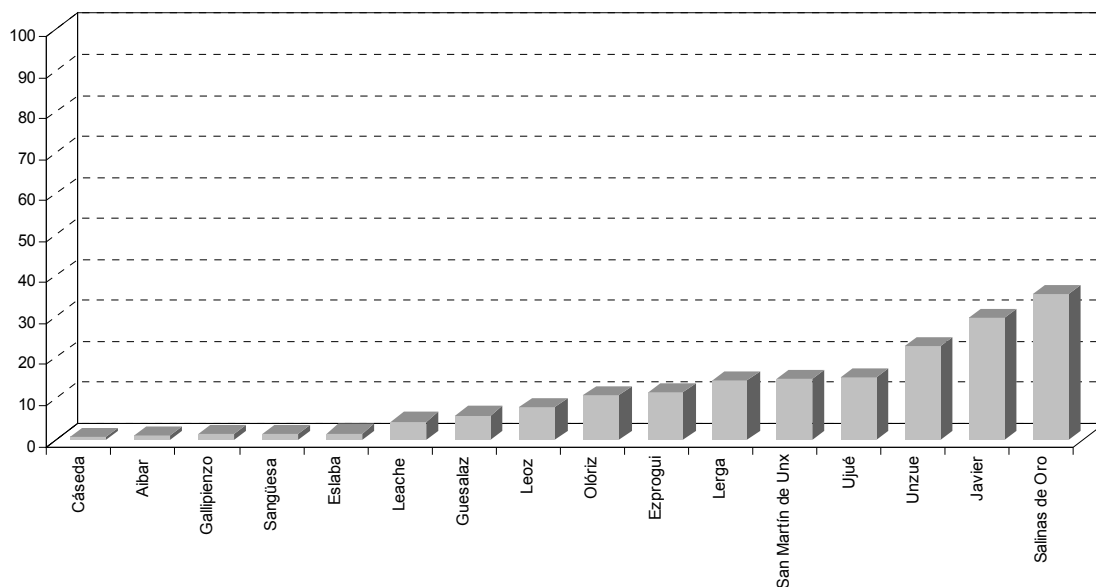

Nota: porcentaje sobre superficie municipal.

SNUPrtA: LEIG - Lugares de Especial Interés Geológico

S.N.U. DE PROTECCIÓN ÁREAS DE ESPECIAL PROTECCIÓN (Art.94.1.b LFOTU)

Categoría:	Subcategoría	Sub-subcategoría	Código
SNU de Protección	Por su Valor Ambiental	Lugares de Especial Interés Geológico	SNUPrtA: LEIG

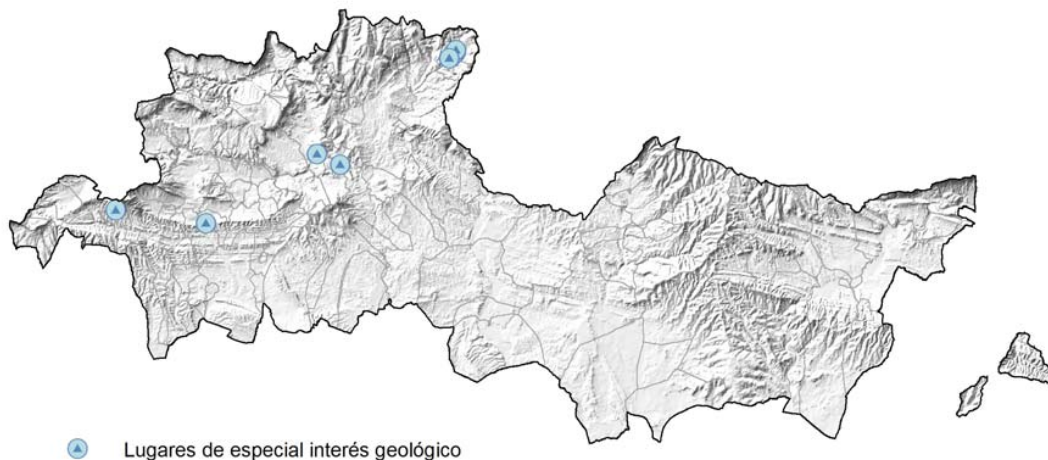

 Lugares de especial interés geológico

CRITERIOS PARA LA DELIMITACIÓN

- | | |
|--|---|
| <ul style="list-style-type: none"> - Nacedero y manantial del río Salado en el Diapiro de Salinas de Oro. - Afloramiento del keuper y surgencia de agua salada y ferruginosa en el diapiro de Salinas de Oro. - Salinas de Salinas de Oro. - Cauce y valle del río Salado en el diapiro de Salinas de Oro. | <ul style="list-style-type: none"> - Bloque de ofita y canteras de ofita en el diapiro de Salinas de Oro. - Septarias y nódulos de hierro de Zubielki. - Cueva de los Longinos. - Paleocanales de San Gregorio Ostiense. - Riscos de conglomerados de Codés. |
|--|---|

La delimitación concreta de estos lugares se realizará teniendo en cuenta todos los valores que se pretende proteger, la posibilidad de su visita y contemplación y la cuenca visual del espacio delimitado.

MOTIVOS DE PROTECCIÓN

Los valores a proteger son aquellos que recoge el Catálogo de Zonas y Puntos de Interés Geológico del Gobierno de Navarra, tales como el valor geológico, estratigráfico, geomorfológico, patrimonial, turístico, educativo... del conjunto de elementos geológicos localizados en dicho lugar y su entorno inmediato.

CRITERIOS GENERALES DE USO

Se prohibirán los movimientos de tierra u otras actuaciones que alteren o modifiquen la singularidad y la causa por la que estos elementos han sido protegidos. Serán autorizables labores de puesta en valor de los elementos protegidos con fines interpretativos, según las indicaciones del departamento de Gobierno de Navarra responsable en la materia.

MUNICIPIOS INCLUIDOS

Sorlada, Mués, Allín, Estella y Salinas de Oro.

SNUPrtA: H – Humedales

S.N.U. DE PROTECCIÓN ÁREAS DE ESPECIAL PROTECCIÓN (Art.94.1.b LFOTU)

Categoría:	Subcategoría	Sub-subcategoría	Código
SNU de Protección	Por su valor ambiental	Humedales	SNUPrtA: H

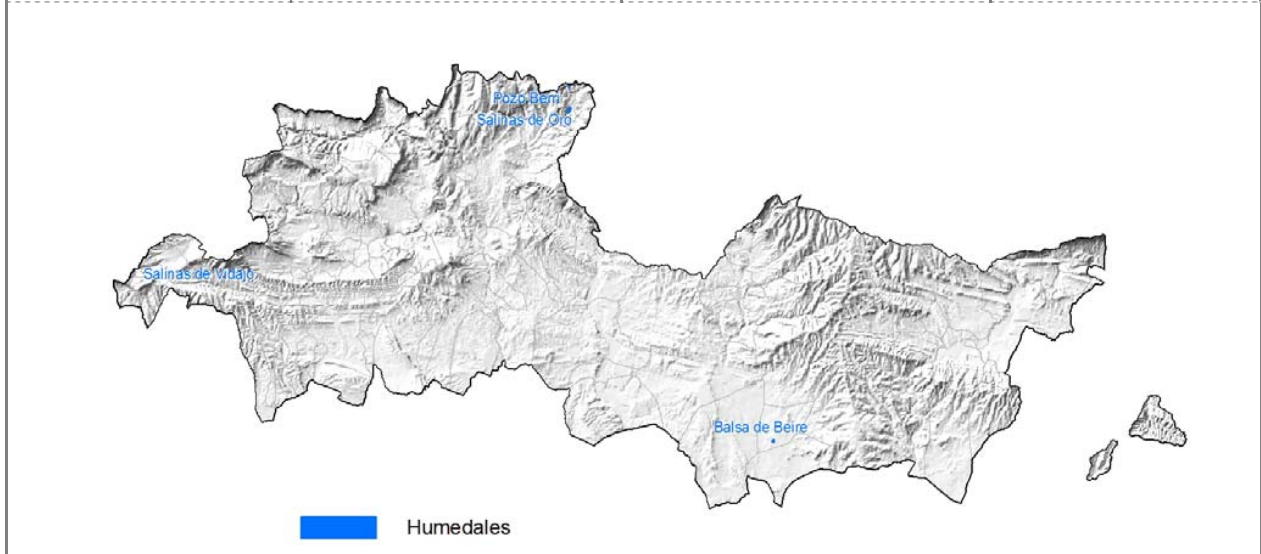

CRITERIOS PARA LA DELIMITACIÓN

Se incluyen las siguientes zonas: Balsas de Beire, Humedales de Salinas de Oro, Pozo Berri, Salinas de Vidajo. En torno a los Humedales de define una banda que incluye la vegetación freatofítica o higróturbosa asociada a estos.

MOTIVOS DE PROTECCIÓN

Se deben preservar los ecosistemas, la cantidad y la calidad de las aguas, incluido el nivel freático y su dinámica.

CRITERIOS GENERALES DE USO

Serán usos compatibles con el mantenimiento de los valores a proteger todos aquellos que no alteren la dinámica natural ni el nivel freático de estos suelos. En la banda de protección serán autorizables los usos que no supongan movimientos de tierras y aquellos que vayan orientados a la puesta en valor y a la interpretación de los valores a proteger, siempre que se asegure la integridad del espacio.

NORMATIVA

ACTIVIDADES CONSTRUCTIVAS ¹

¹ las instalaciones complementarias a la principal se asimilarán a la actividad principal a la que se proyecte dar servicio.

Cualquier construcción permanente o temporal	Pr	
Acondicionamiento de construcciones existentes	A	Previa justificación de la "calidad" de la misma, de la adecuación de su uso a un entorno húmedo y frágil siendo necesarios criterios paisajísticos
Infraestructuras y actividades energéticas	Pr	
Actividad extractiva	Pr	
Vertedero	Pr	
Infraestructuras, equipamientos y dotaciones	Pr	Dada la escasa superficie de estas formaciones es posible modificar el trazado o la localización sin grandes modificaciones sobre proyectos originales.

S.N.U. DE PROTECCIÓN ÁREAS DE ESPECIAL PROTECCIÓN (Art.94.1.b LFOTU)

Categoría:	Subcategoría	Sub-subcategoría	Código
SNU de Protección	Por su valor ambiental	Humedales	SNUPrTA: H
Otro tipo de actividades y usos constructivos, no recogidos en esta tabla son en principio Prohibidos			

ACTIVIDADES NO CONSTRUCTIVAS
QUE IMPLIQUEN MOVIMIENTOS DE TIERRA

No se permitirá ninguna actividad que implique movimientos de tierra en los humedales y su entorno inmediato, salvo si son estrictamente necesarias estas labores para el mantenimiento de la biodiversidad o de la zona húmeda.

APROVECHAMIENTOS QUE NO IMPLIQUEN MOVIMIENTOS DE TIERRA
Agropecuario

Cultivos de cualquier tipo	Pr	
Pastoreo	A	Autorizado si de forma tradicional se viene practicando el pastoreo en extensivo y se utiliza la zona húmeda como abrevadero. Autorizable en áreas donde no existe tradición de pastoreo, o donde éste provoque o pueda provocar daños en el humedal, pudiéndose establecer limitaciones en el espacio: zona de abrevadero, zona de pasto

Otro tipo de actividades y usos no constructivos que no impliquen movimiento de tierras, no recogidos en esta tabla son en principio Autorizables.

MUNICIPIOS INCLUIDOS

Aguilar de Codés, Salinas de Oro, y Beire.

LEYENDA

Pe	Permitido	A	Autorizable	Pr	Prohibido
-----------	------------------	----------	--------------------	-----------	------------------

SNUPrtA: ZF - Zona Fluvial. Sistema de Cauces y Riberas

S.N.U. DE PROTECCIÓN ÁREAS DE ESPECIAL PROTECCIÓN (Art.94.1.b LFOTU)			
Categoría:	Subcategoría	Sub-subcategoría	Código
SNU de Protección	Por su valor ambiental	Zona Fluvial. Sistema de Cauces y Riberas	SNUPrtA: ZF
 <p>Zona Fluvial.Sistema de cauces y riberas. SNUPrtA: ZF</p> <ul style="list-style-type: none"> Zona Fluvial Sistema de cauces y riberas 			
CRITERIOS PARA DELIMITACIÓN			
<p>Esta delimitación afecta a toda la red hidrográfica de Navarra según la cartografía a escala 1/25000 del Gobierno de Navarra incluyendo: ríos principales, afluentes principales, afluentes secundarios, afluentes terciarios y otras corrientes. Dentro de "otras corrientes" quedan recogidos barrancos y regatas de menor entidad, así como madres y meandros abandonados.</p> <p>La Zona Fluvial incluye el cauce, el corredor ribereño y, de manera parcial, y en algún caso total, la llanura de inundación, y se delimita atendiendo a estudios geomorfológicos, históricos y ambientales, teniendo en cuenta también la mancha de inundación de 10 años de periodo de retorno basada en modelos hidráulicos, debiéndose ajustar el criterio hidráulico con los otros criterios referidos.</p> <p>Dentro de esta Zona Fluvial se distingue el Sistema de Cauce y Riberas, que es la zona comprendida entre las dos riberas, entendidas éstas como las fajas laterales de los cauces públicos situadas por encima del nivel de aguas bajas, según definición del Reglamento de Dominio Público. El POT delimita esta zona con una banda de 5m situados por encima del nivel de aguas bajas, que se amplía a partir de los siguientes criterios:</p> <ul style="list-style-type: none"> - La vegetación de ribera natural existente, esté incluida en espacios naturales protegidos o no. - Las zonas de vegetación potencial de ribera de los espacios lindantes con los cauces, que estén calificados como LIC, ZEC u otros espacios protegidos por su valor ambiental. - En el caso de existir diques, próximos al cauce (entre 0 y 20 m), se consideran incluidas las superficies "no protegidas de la inundación" por el dique. - Se deberá conseguir la continuidad del Sistema de Cauces y Riberas entre diferentes municipios. <p>Estos criterios no eximen en ningún caso del cumplimiento de lo expuesto en el Reglamento del Dominio Público Hidráulico.</p> <p>En aquellos casos en los que no exista un estudio de inundabilidad para delimitar la Zona Fluvial, como mínimo se delimitara la zona de Sistema Cauce y Riberas.</p>			

S.N.U. DE PROTECCIÓN ÁREAS DE ESPECIAL PROTECCIÓN (Art.94.1.b LFOTU)			
Categoría:	Subcategoría	Sub-subcategoría	Código
SNU de Protección	Por su valor ambiental	Zona Fluvial. Sistema de Cauces y Riberas	SNUPrtA: ZF
MOTIVOS DE PROTECCIÓN			
<p>Los valores que se pretenden conservar en esta sub-subcategoría son la calidad y cantidad de las aguas, el valor ambiental de los ecosistemas acuáticos y ribereños y la función de estos sistemas fluviales como corredor ecológicos de primer orden. Se consideran elementos ambientales de valor (tanto si llevan agua como si no), zona sometida a riesgo ambiental y área estratégica para la salvaguarda de un recurso primordial: el agua.</p>			
CRITERIOS GENERALES DE USO			
<p>Las actuaciones permitidas son las que supongan una mejora de la calidad de las aguas, el mantenimiento de la vegetación riparia de cara a conservar el potencial de recuperación de las condiciones naturales del territorio, (sin condicionar la seguridad y el posible efecto obstáculo que puede derivarse en caso de avenida por la vegetación inadecuada o mal mantenida) y las que supongan conservar y mejorar su función conectora.</p> <p>Con carácter general serán <u>prohibidas</u> las construcciones, las actividades que supongan una pérdida sustancial de vegetación riparia y aquellas que alteren la dinámica y calidad del Sistema de cauces y riberas.</p> <p>Serán <u>autorizables</u> aquellas actividades relacionadas con el buen funcionamiento y aprovechamiento coherente del sistema de cauces y riberas.</p> <p>La integración de estos suelos en el proceso urbanizador, deberá tener en cuenta los siguientes criterios:</p> <ul style="list-style-type: none"> Integrar los cauces fluviales como elementos estructurantes de ordenación, como parques, recorridos naturales, zonas deportivas, sin elementos constructivos que reduzcan la calidad de las aguas y su multifuncionalidad. Las infraestructuras que deban cruzar los ríos y barrancos deberán tener suficiente capacidad para respetar la funcionalidad hidráulica y ambiental y permitir la continuidad.. <p>La autorización de las actividades se someterá a lo determinado en la vigente legislación en materia de aguas</p>			
NORMATIVA			
SISTEMA DE CAUCES Y RIBERAS			
ACTIVIDADES CONSTRUCTIVAS ¹			
¹ las instalaciones complementarias a la principal se asimilarán a la actividad principal a la que se proyecte dar servicio.			
Construcciones permanentes o temporales	Pr	En general no se podrá realizar ningún tipo de construcción en esta zona, excepto si resulta conveniente o necesaria para el uso del dominio público hidráulico o para su conservación y restauración. Podrán llevarse a cabo restauraciones de construcciones preexistentes que de forma tradicional han estado ligadas a cauces, como molinos, batanes, incluso para usos distintos a los originarios, siempre y cuando sean autorizados por el órgano competente.	
Cubrición de cauces	Pr	Salvo decisión distinta del organismo de cuenca.	
Construcciones de defensa (diques, escolleras, motas etc.)	A	Con justificación técnica.	
Vertedero	Pr		
Instalaciones ligadas a actividades relacionadas con el Sistema de cauces y riberas (pasarelas, vados, embarcaderos,...)	A	Con justificación técnica	
Viveros e invernaderos	Pr		
Centrales hidroeléctricas	A		

S.N.U. DE PROTECCIÓN ÁREAS DE ESPECIAL PROTECCIÓN (Art.94.1.b LFOTU)			
Categoría:	Subcategoría	Sub-subcategoría	Código
SNU de Protección	Por su valor ambiental	Zona Fluvial. Sistema de Cauces y Riberas	SNUPrA: ZF
Piscifactorías		A	
Equipamientos y dotaciones		Pr	Excepto los considerados de interés público y social, vinculados al medio fluvial, y previstos en un instrumento de ordenación territorial o de planeamiento.
Infraestructuras		A	Cuando se justifique que deban necesariamente ocupar este suelo. Se adoptarán las medidas necesarias para que no constituyan un obstáculo al normal discurrir de las aguas, ni vulneren la conectividad.
Otro tipo de actividades y usos constructivos, no recogidos en esta tabla son en principio Prohibidos			
ACTIVIDADES NO CONSTRUCTIVAS			
QUE IMPLIQUEN MOVIMIENTOS DE TIERRA			
Agropecuario			
Transformación o mejora del regadío		Pr	
Concentración parcelaria		Pr	
Roturación con cambio de uso y pérdida de suelo forestal		Pr	
Hidrológico			
Dragado		A	
Limpieza de cauces y riberas		A	
Rectificación de cauces		A	Con justificación, siempre que sea para prevenir un riesgo para personas o bienes.
Extractivo			
Actividad extractiva (gravas, arenas ...)		Pr	
Otro tipo de actividades y usos no constructivos que impliquen movimiento de tierras, no recogidos en esta tabla son en principio Prohibidos			
APROVECHAMIENTOS QUE NO IMPLIQUEN MOVIMIENTOS DE TIERRA			
Agropecuario			
Cultivos madereros rápidos		Pr	
Pastoreo		A	Los vallados o cerramientos en ningún caso podrán suponer un impedimento al libre discurrir de las aguas ni contribuir a la creación de obstáculos en periodos de crecida.
Forestal			
Aprovechamiento maderero y de leñas		A	
Otros aprovechamientos: hongos, plantas medicinales, frutos silvestres, etc. con fines comerciales.		A	
Energético			
Aprovechamiento fuerza motriz: molinos, batanes, otros...		A	Si es sobre una estructura preexistente y sobre la que haya concesión.
Especiales			
Vertidos de aguas residuales tratadas o sin tratar		A	Requieren autorización y medidas específicas de la autoridad competente.
Otro tipo de actividades y usos no constructivos que no impliquen movimiento de tierras, no recogidos en esta tabla son en principio Autorizables			

S.N.U. DE PROTECCIÓN ÁREAS DE ESPECIAL PROTECCIÓN (Art.94.1.b LFOTU)			
Categoría:	Subcategoría	Sub-subcategoría	Código
SNU de Protección	Por su valor ambiental	Zona Fluvial. Sistema de Cauces y Riberas	SNUPrA: ZF
RESTO DE LA ZONA FLUVIAL			
ACTIVIDADES CONSTRUCTIVAS ¹			
¹ las instalaciones complementarias a la principal se asimilarán a la actividad principal a la que se proyecte dar servicio.			
Construcciones permanentes o temporales	Pr	En general no se podrá realizar ningún tipo de construcción en esta zona, excepto si resulta conveniente o necesaria para el uso del dominio público hidráulico o para su conservación y restauración; Podrán llevarse a cabo restauraciones de construcciones preexistentes que de forma tradicional han estado ligadas a cauces, como molinos, batanes, incluso para usos distintos a los originarios siempre y cuando sean autorizados por el órgano competente .	
Construcciones de defensa (diques, escolleras, motas etc.)	A	Con justificación técnica	
Vertedero	Pr		
Instalaciones ligadas a actividades relacionadas con el Sistema de cauces y riberas (pasarelas, vados, embarcaderos,...)	A	Con justificación técnica	
Viveros e invernaderos	Pr		
Centrales hidroeléctricas	A		
Piscifactorías	A		
Equipamientos y dotaciones	Pr	Excepto los considerados de interés público y social, y previstos en un instrumento de ordenación territorial o de planeamiento que sean compatibles con la inundación.	
Infraestructuras	A	Cuando se justifique que deban necesariamente ocupar este suelo. Se adoptarán las medidas necesarias para que no constituyan un obstáculo al normal discurrir de las aguas, ni vulneren la conectividad.	
Otro tipo de actividades y usos constructivos, no recogidos en esta tabla son en principio Prohibidos			
ACTIVIDADES NO CONSTRUCTIVAS			
QUE IMPLIQUEN MOVIMIENTOS DE TIERRA			
Agropecuario			
Transformación o mejora del regadío	Pr	Salvo las actuaciones compatibles con la inundación así determinadas y autorizadas por el órgano competente.	
Extractivo			
Actividad extractiva (gravas, arenas ...)	Pr		
Otro tipo de actividades y usos no constructivos que impliquen movimiento de tierras, no recogidos en esta tabla son en principio Prohibidos			
APROVECHAMIENTOS QUE NO IMPLIQUEN MOVIMIENTOS DE TIERRA			
Todos aquellos usos no constructivos, que no impliquen movimiento de tierras, coherentes con la vocación de este suelo y que no supongan afección sobre los valores objeto de protección, serán en principio permitidos.			
Pe	Permitido	A	Autorizable
			Pr
			Prohibido

SUBCATEGORÍA: SNU DE PROTECCIÓN POR EL MDT. SUELO DE VALOR PARA SU EXPLOTACIÓN NATURAL.

SNUPrTEN: SECA - Suelos de Elevada Capacidad Agrológica

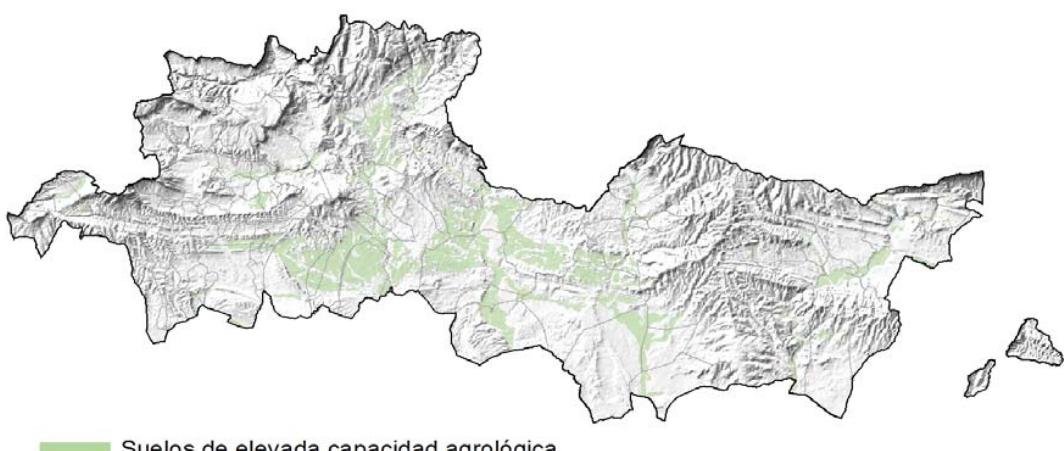
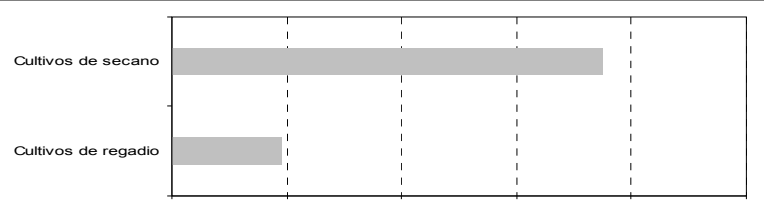
S.N.U. DE PROTECCIÓN ÁREAS DE ESPECIAL PROTECCIÓN (Art.94.1.b LFOTU)									
Categoría:	Subcategoría	Sub-subcategoría	Código						
SNU de Protección	Para su explotación natural	Suelos de Elevada Capacidad Agrológica	SNUPrTEN: SECA						
 <p style="text-align: center;">Suelos de elevada capacidad agrológica</p>									
SUPERFICIE									
268'65 km ² .									
CRITERIOS PARA LA DELIMITACIÓN									
<p>Estos suelos no coinciden necesariamente con los de la alta productividad de la antigua Ley Foral 10/94. Estos suelos se protegen por ser suelos de alta calidad por su edafología. Se localizan en vegas, llanuras de inundación y algunas terrazas bajas de los ríos Aragón, Ega, Arga y Cidacos, Se corresponden con tierras de la Clase Agrológica I + II, II del Mapa de Clases Agrológicas del Gobierno de Navarra 2006.</p>									
MOTIVOS DE PROTECCIÓN									
<p>Con estos suelos se pretende proteger el recurso suelo desde el punto de vista edafológico y entendido como un elemento a proteger por ser un bien escaso a nivel de toda Navarra donde ocupa únicamente el 7% de la superficie total y por que estos suelos son los de mayor calidad para usos agropecuarios.</p> <p>En esta zona donde existen terrazas y llanuras de inundación notables, existe una importancia proporción de suelos de elevada capacidad agrológica, estos suponen el 10'7 % de la superficie del ámbito.</p>									
UNIDADES AMBIENTALES INCLUIDAS									
 <table border="1"> <thead> <tr> <th>Unidad Ambiental</th> <th>Porcentaje</th> </tr> </thead> <tbody> <tr> <td>Cultivos de secano</td> <td>75%</td> </tr> <tr> <td>Cultivos de regadío</td> <td>10.7%</td> </tr> </tbody> </table>				Unidad Ambiental	Porcentaje	Cultivos de secano	75%	Cultivos de regadío	10.7%
Unidad Ambiental	Porcentaje								
Cultivos de secano	75%								
Cultivos de regadío	10.7%								

S.N.U. DE PROTECCIÓN ÁREAS DE ESPECIAL PROTECCIÓN (Art.94.1.b LFOTU)

Categoría:	Subcategoría	Sub-subcategoría	Código
SNU de Protección	Para su explotación natural	Suelos de Elevada Capacidad Agrológica	SNUPrEN: SECA

CRITERIOS GENERALES DE USO

Con carácter general se trata limitar los usos que suponen un consumo o sellado de suelo muy elevado en los terrenos más productivos por la calidad intrínseca de su perfil edáfico.

Los usos más compatibles con estos suelos, serán aquellos que estén orientados al aprovechamiento agrícola de los mismos.

Podrán ser autorizables otros usos que no supongan el sellado o alteración de las características edáficas de estos suelos, siempre y cuando no condicionen el futuro aprovechamiento agrícola de los mismos.

No obstante quedan prohibidos con carácter general los usos que supongan el sellado del suelo, se considera que, excepcionalmente y de forma justificada, podrían autorizarse, si la legislación urbanística los permitiera, usos o instalaciones que puedan suponer sellado de suelo, siempre que éste sea el mínimo imprescindible, y cuando tales usos o instalaciones sean necesarios para el aprovechamiento de otros recursos socioeconómicos compatibles con el medio y/o pongan en valor el paisaje y los usos tradicionales.

En el caso de que las previsiones del planeamiento urbanístico municipal hagan precisa la ocupación de suelos de elevada capacidad agrológica se estará a lo dispuesto en el artículo 6 de la Ley Foral 7/1999, de 16 de marzo, de actuaciones y obras en regadíos integradas en el Plan de Regadíos de la Comunidad Foral de Navarra

Además de los criterios mencionados, hay que señalar que en muchas ocasiones estos suelos coinciden con suelos no urbanizables de protección por riesgo inundación.

NORMATIVA

ACTIVIDADES CONSTRUCTIVAS ¹

¹ las instalaciones complementarias a la principal se asimilarán a la actividad principal a la que se proyecte dar servicio.

Construcciones e instalaciones ligadas a la agricultura.	A	Dimensiones a justificar conforme a las características y necesidades de la explotación.
Ganadería en extensivo, corrales	A	Si se aprovechan localizaciones existentes incluidas las ampliaciones y mejoras con criterios sencillos de integración paisajística.
Ganadería en intensivo, granjas	Pr	Excepto existentes.
Instalaciones "agroalimentarias" singulares, e industrias "agroalimentarias" aisladas	Pr	
Vertedero	Pr	Excepto si son necesarias para obras declaradas de utilidad pública o interés general y están previstos en sus correspondientes proyectos.
Instalaciones energéticas	Pr	
Equipamientos y dotaciones	Pr	
Infraestructuras	A	

Otro tipo de actividades y usos constructivos, no recogidos en esta tabla son en principio Prohibidos

ACTIVIDADES NO CONSTRUCTIVAS

QUE IMPLIQUEN MOVIMIENTOS DE TIERRA

Agropecuario

Concentración parcelaria (CP)	A	Conforme a lo establecido en la Ley Foral 1/2002, de 7 de marzo, de infraestructuras agrícolas.
Transformación en regadío (TR) y modernizaciones	A	Conforme a lo establecido en la Ley Foral 1/2002, de 7



S.N.U. DE PROTECCIÓN ÁREAS DE ESPECIAL PROTECCIÓN (Art.94.1.b LFOTU)			
Categoría:	Subcategoría	Sub-subcategoría	Código
SNU de Protección	Para su explotación natural	Suelos de Elevada Capacidad Agrológica	SNUPrEN: SECA
de regadío (MR) en comunidades de regantes			de marzo, de infraestructuras agrícolas. Las zonas de que se trate deberán estar incluidas en el Plan Foral de regadíos .
Transformación en regadío y modernizaciones de regadío de particulares		A	Concesión de aguas en vigor en cualquier caso o no incurso en expediente de caducidad por la Confederación Hidrográfica del Ebro.
Extractivo			
Extracción de gravas		Pr	Excepto si son necesarias para actuaciones en obras públicas.
Otro tipo de actividades y usos no constructivos que impliquen movimiento de tierras, no recogidos en esta tabla son en principio Prohibidos			
APROVECHAMIENTOS QUE NO IMPLIQUEN MOVIMIENTOS DE TIERRA			
Agropecuario			
Cultivos, huertas tradicionales		Pe	
Cultivos madereros rápidos		Pe	
Pastoreo con o sin cercado		Pe	
Otro tipo de actividades y usos no constructivos que no impliquen movimiento de tierras, no recogidos en esta tabla son en principio Autorizables			
MUNICIPIOS INCLUIDOS			
<p>Bargota, Lerga, Marañón, Metauten, Amescoa Baja, Mendaza, Leoz, Ujué, Eulate, Piedramillera, Desojo, Yesa, Mues, Luquin, Arandarache, Javier, Unzue, Aibar, Allin, Larraona, Oco, Sansol, Aguilar de Codes, Eslava, Liédena, Abarzuza, Guesalaz, Oloriz, Orisoain, El Busto, Cirauqui, Gallipienzo, Barasoain, Pitillas, Caseda, Los Arcos, Cabredo, San Martín de Unx, Villatuerta, Garinoain, Abaigar, Villamayor de Monjardín, Iguzquiza, Sada, Elayo, Ollite, Sangüesa, Estella, Legaria, Genevilla, Aberin, Miranda de Arga, Mañeru, Ancín, Valle de Yerri, Pueyo, Tafalla, Oteiza, Beire, Murieta, Arroniz, Barbarin, Artajona, Berbinzana, Larraga, Arellano, Morentin, Olejua, Dicastillo, Mendigorria y Allo</p>			
Nota: porcentaje de suelo ocupado sobre la superficie municipal.			
LEYENDA			
Pe	Permitido	A	Autorizable
			Pr Prohibido

SUBCATEGORÍA: SNU DE PROTECCIÓN POR EL MDT. SUELO DE VALOR PAISAJÍSTICO.

SNUPrtP: PS - Paisajes Singulares

S.N.U. DE PROTECCIÓN ÁREAS DE ESPECIAL PROTECCIÓN (Art.94.1.b LFOTU)

Categoría:	Subcategoría:	Sub-subcategoría:	Código:
SNU de Protección	Por valor paisajístico	Paisajes Singulares	SNUPrtP: PS

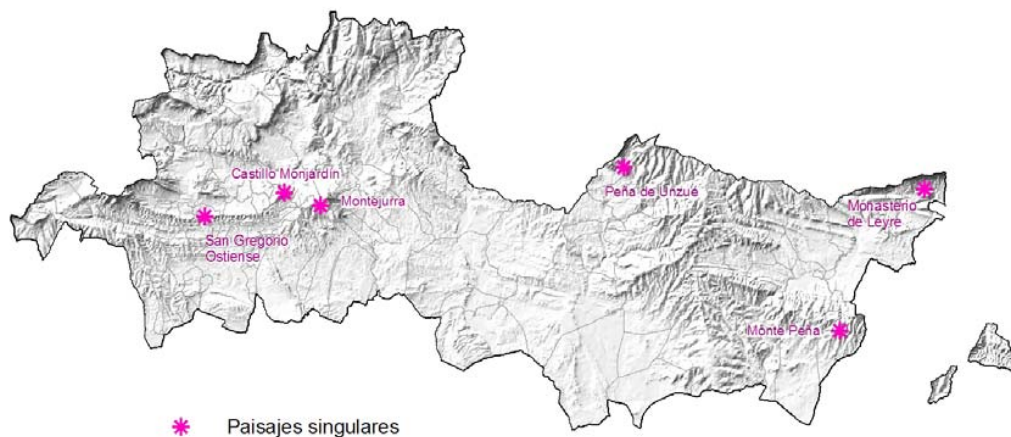

CRITERIOS PARA LA DELIMITACIÓN

Conjunto de espacios donde se aúnan valores paisajísticos como para ser catalogados como suelos de protección: hitos simbólicos o patrimoniales, singulares, como el entorno del Monasterio de Leyre, Entorno de San Gregorio Ostiense, Montejurra, Castillo de Monjardín, Peña Unzué y Monte Peña.

Su delimitación exacta requiere de un análisis de la cuenca visual y de su yuxtaposición con otros elementos del territorio.

MOTIVOS DE PROTECCIÓN

Se deberá proteger el entorno paisajístico que da entidad al elemento singular, evitando la instalación de elementos discordantes con la singularidad del paisaje o la eliminación de elementos definitorios del mismo que supongan merma de la identidad del espacio protegido.

CRITERIOS GENERALES DE USO

Los usos admitidos serán los posibles y autorizables en las subcatalogación de suelo no urbanizable subyacentes a los entornos paisajísticos a proteger, debiéndose además condicionar las autorizaciones de estas actuaciones a la corrección de los impactos paisajísticos que pudieran generar. En los proyectos se podrán exigir, en aquellos casos que así se estimen oportunas, simulaciones paisajísticas, pudiéndose condicionar la autorización a la aplicación de medidas específicas de corrección o integración paisajística.

SNUPrtP: PN - Paisajes Naturales

S.N.U. DE PROTECCIÓN ÁREAS DE ESPECIAL PROTECCIÓN (Art.94.1.b LOFTU)

Categoría:	Subcategoría:	Sub-subcategoría:	Código:
SNU de Protección	Por valor paisajístico	Paisajes Naturales	SNUPrtP: PN

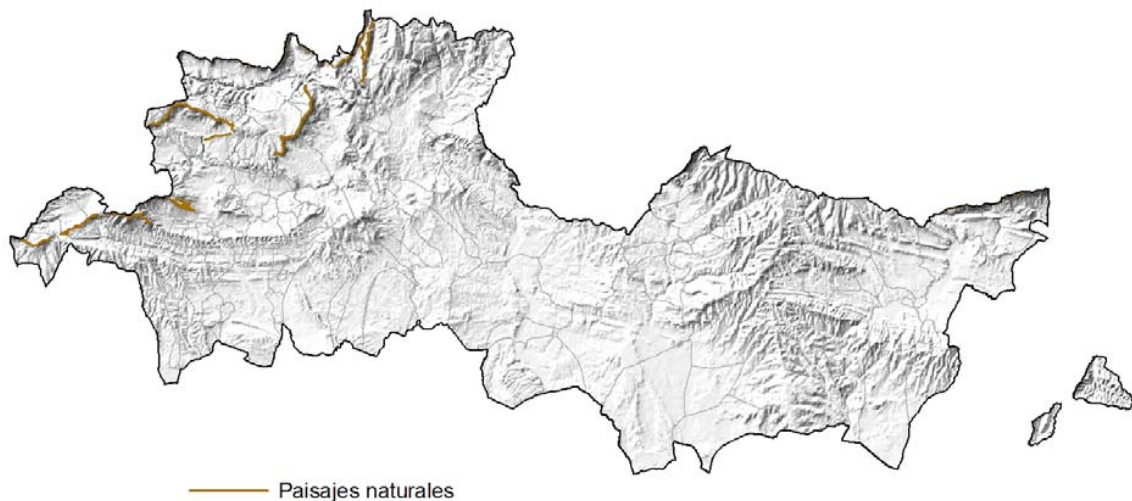

CRITERIOS PARA LA DELIMITACIÓN

Paisajes en los que la acción humana es muy limitada o pasa inadvertida y por lo tanto son muy escasos y se mantienen relegados casi exclusivamente en lugares inaccesibles.

En las Zonas Medias estos paisajes constituidos por los cortados de Urbasa, Lana, Larrión, Lóquiz, Codés y Leyre, además de los señalados en el mapa.

La delimitación por el planeamiento urbanístico de estos espacios debe incluir además del propio cortado, una banda suficiente en la coronación y las estructuras de pie de cortado asociadas a estos elementos (gleras, pie de monte,...).

MOTIVOS DE PROTECCIÓN

Deben ser preservados de actuaciones impactantes desde el punto de vista paisajístico, porque por lo general tienen poca entidad superficial y es fácil buscar alternativas en áreas próximas.

CRITERIOS GENERALES DE USO

Los usos y actividades admitidos en los espacios delimitados serán en principio los posibles y autorizables en las subcategorías de suelo no urbanizable subyacentes a los paisajes a proteger, estando condicionada la autorización de estos usos y actividades a la no generación de impactos paisajísticos.

SUBCATEGORÍA: SNU DE PROTECCIÓN POR EL MDT. SUELO DE VALOR CULTURAL.
SNUPrtCu: CH - Caminos Históricos

S.N.U. DE PROTECCIÓN ÁREAS DE ESPECIAL PROTECCIÓN (Art.94.1.b LFOTU)

Categoría:	Subcategoría:	Sub-subcategoría:	Código:
SNU de Protección	Por valor cultural	Caminos Históricos	SNUPrtC: CH

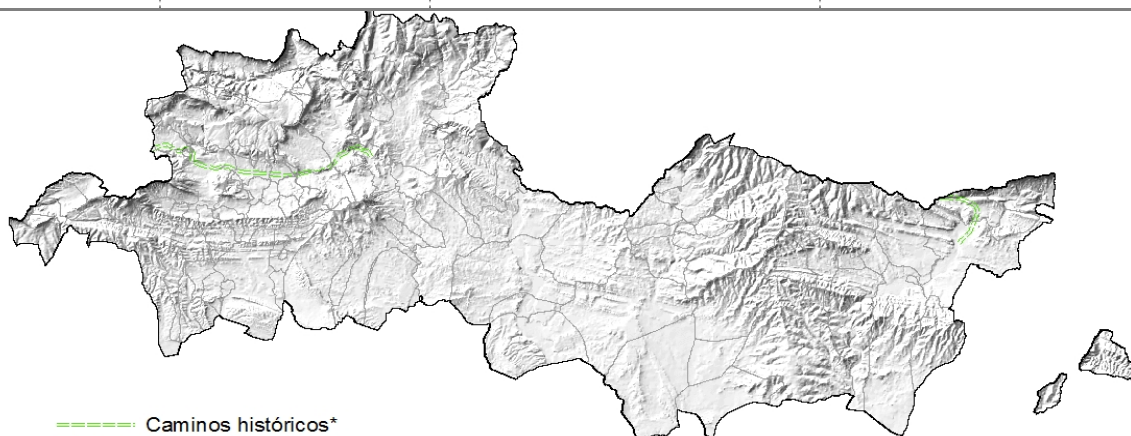

* Existen otros elementos de interés no grafados.

CRITERIOS PARA LA DELIMITACIÓN

Espacios lineales no protegidos por legislación sectorial: otros posibles itinerarios y variantes del Camino de Santiago, Espacios lineales no protegidos por legislación sectorial como son: otros posibles itinerarios y variantes del Camino de Santiago, antiguas vías férreas en desuso con un componente histórico, que pueden transformarse en vías verdes como la vía del ferrocarril Vasco – Navarro y la vía del ferrocarril del Irati, los caminos y vías históricos, muchos de ellos sin definir y que deben ser incluidos en los planes municipales en esta sub-subcategoría.

El criterio para delimitar la anchura de banda de protección en torno a estos caminos y vías especialmente relevantes estará en relación con su cuenca visual, con las correcciones que requiera el tipo de entorno inmediato.

MOTIVOS DE PROTECCIÓN

Esta importante trama de caminos tiene un interés polivalente como enlace de una red de elementos culturales y espacios naturales asociados al propio itinerario en un enfoque integral de recursos asociados con valor turístico. Se debe preservar el propio trazado, el interés paisajístico del mismo y el valor de conectividad no motorizada entre núcleos urbanos, con los espacios protegidos, así como elementos de interés cultural, etnológico, religioso asociados.

CRITERIOS GENERALES DE USO

Los usos y actividades señalados como autorizables en la banda de protección definida entorno al camino, lo serán conforme al régimen de usos establecidos para la sub-subcategoría del suelo subyacente a dicha banda, y, siempre que no interfieran directamente con la finalidad de camino como recurso de turismo y ocio de primer orden,... Se tendrá en cuenta la puesta en valor de los tramos de entrada y salida de los caminos históricos, en el entronque con los núcleos urbanos, a su paso por polígonos industriales, nuevas infraestructuras,... mejorando y restaurando estos parajes.

Los puentes o pasos que vayan a utilizarse desde estos caminos deben adecuarse al cruce peatonal con mínimo riesgo para los usuarios.

En la banda de protección delimitada se definirá una zona de servidumbre cuya anchura mínima será de tres metros medidos desde el borde exterior de dichos caminos, salvo que una normativa sectorial específica determine una anchura mínima superior. En dicha zona las actividades no constructivas que impliquen movimientos de tierras requerirán autorización, quedando prohibidas todas las actividades constructivas, salvo las infraestructuras, que requerirán autorización. Para los caminos que no tengan delimitada una zona de servidumbre, se establece una zona de servidumbre (artº. 112.2 LFOTU)

Con carácter general, quedarán consolidados aquellos edificios y construcciones que no cumpliendo las distancias al camino indicadas, hubieran sido autorizadas con anterioridad a la norma que resulte de aplicación

La distancia al borde exterior de estos caminos de torretas, postes, aerogeneradores, paneles informativos y otros elementos similares, será la requerida por las características de estas instalaciones y, en cualquier caso, no será inferior a la distancia mínima establecida.

S.N.U. DE PROTECCIÓN ÁREAS DE ESPECIAL PROTECCIÓN (Art.94.1.b LFOTU)

Categoría:	Subcategoría:	Sub-subcategoría:	Código:
SNU de Protección	Por valor cultural	Caminos Históricos	SNUPrtC: CH

NORMATIVA (hace referencia a la banda de protección)

ACTIVIDADES CONSTRUCTIVAS ¹

¹ las instalaciones complementarias a la principal se asimilarán a la actividad principal a la que se proyecte dar servicio.

Construcciones permanentes	A	Dimensiones y estilo adecuados a las presentes en la zona según normativa municipal. La disposición y características de los vallados, cierres, muros, paredes u otras estructuras al borde del camino serán acorde a las características del entorno. Tratamiento paisajístico desde la perspectiva del camino.
Vertedero	A	Manteniendo una distancia de seguridad y una barrera física eficaz si existiera riesgo de caída. Tratamiento paisajístico periférico.
Explotación minera	A	Manteniendo una distancia de seguridad y una barrera física eficaz si existiera riesgo de caída. Tratamiento paisajístico .
Instalaciones energéticas	A	Manteniendo una distancia acorde a la instalación propuesta. Tratamiento paisajístico si es compatible con la actividad.
Equipamientos y dotaciones	A	
Infraestructuras	A	En el espacio ocupado por el propio camino no se permitirá ningún elemento emergente de su rasante que dificulte el tránsito por el mismo.

Otro tipo de actividades y usos constructivos, no recogidos en esta tabla son en principio Prohibidos

ACTIVIDADES NO CONSTRUCTIVAS

QUE IMPLIQUEN MOVIMIENTOS DE TIERRA

Agropecuario

Concentración parcelaria	A	
Transformación en regadío	A	

Forestal

Actividad forestal	A	Ligada a plan de explotación aprobado, que deberá mantener el paso y el valor paisajístico en el límite próximo a la vía de interés.
--------------------	----------	--

Otro tipo de actividades y usos no constructivos que impliquen movimiento de tierras, no recogidos en esta tabla son en principio Prohibidos

APROVECHAMIENTOS QUE NO IMPLIQUEN MOVIMIENTOS DE TIERRA

Agropecuarios

Cultivos existentes, huertas tradicionales	Pe	
Ganadería extensiva, semiextensiva, prados, praderías, cercados para el ganado (pastos)	Pe	
Cultivos madereros rápidos	Pe	

Otro tipo de actividades y usos no constructivos que no impliquen movimiento de tierras, no recogidos en esta tabla son en principio Autorizables

MUNICIPIOS INCLUIDOS

Todos los municipios deben analizar los caminos y sendas e incluir los de incidencia supramunicipal (conexión entre pueblos próximos, históricos, romerías importantes,...) en esta categoría de suelo de protección

LEYENDA

Pe	Permitido	A	Autorizable	Pr	Prohibido
-----------	-----------	----------	-------------	-----------	-----------

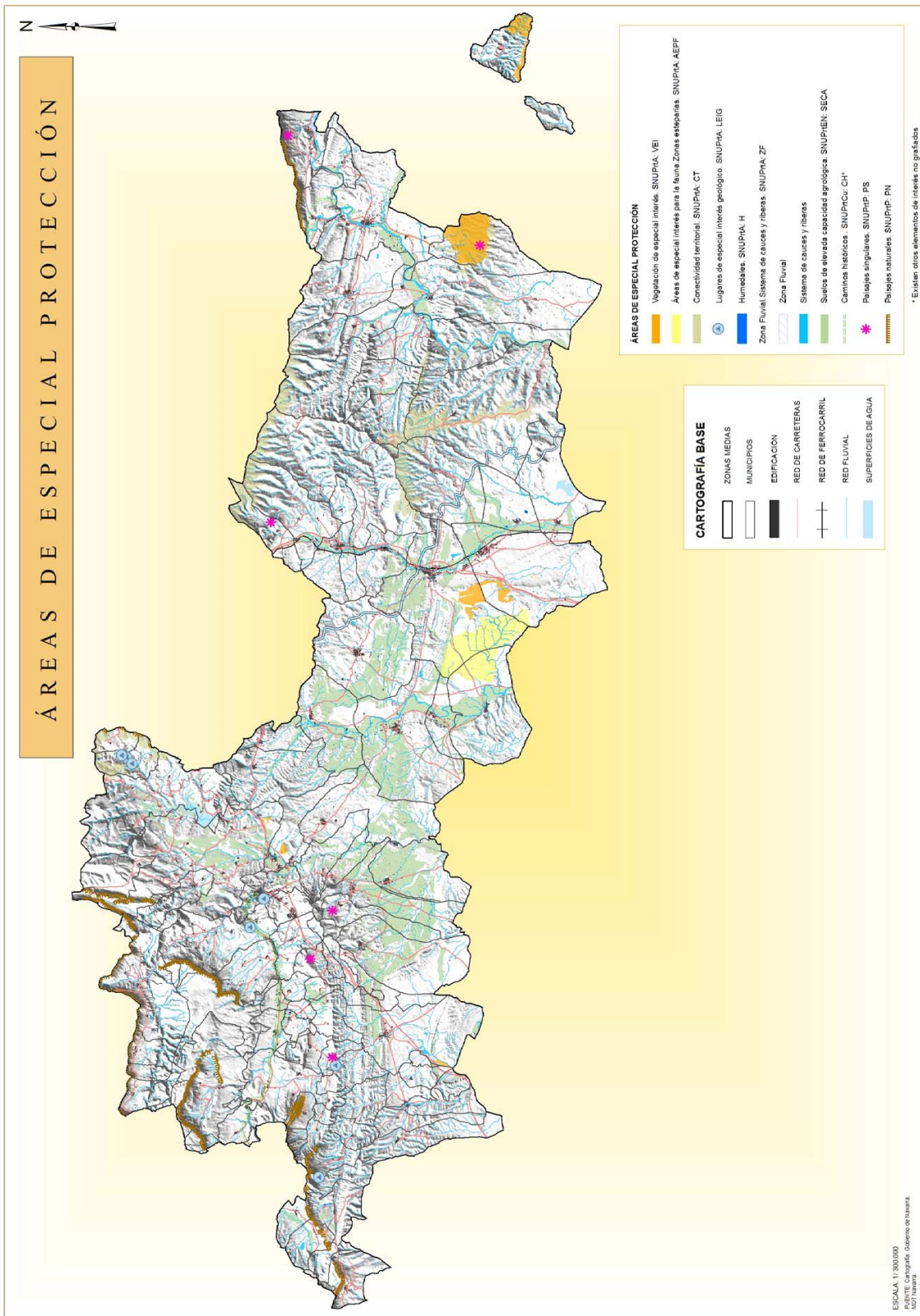

MAPA. ÁREAS DE ESPECIAL PROTECCIÓN

