



LESIÓN EN EL TOBILLO AL PISAR SOBRE HUECO

1. NATURALEZA DE LOS TRABAJOS

El accidente ocurrió en un centro dedicado a la producción de prefabricados de hormigón. En la nave de trabajo existe una línea de transporte de materiales que incorpora una pasarela para tránsito de los trabajadores. Dicha pasarela tiene dos pequeños huecos que se emplean para acceder a un dispositivo hidráulico que permite realizar el anclaje de la bandeja de transporte. Los huecos no cuentan con tapa ni resguardo.

2. DESCRIPCIÓN DEL ACCIDENTE

Un trabajador que transitaba por la pasarela introdujo el pie en uno de los huecos citados, lesionándose el tobillo. Los posibles riesgos derivados de la presencia de los huecos en la pasarela no se habían identificado en la Evaluación de Riesgos de la empresa.

3. CAUSAS

- Ausencia de resguardos en los dos huecos existentes en la pasarela de tránsito.
- Falta de identificación del riesgo que desencadenó el accidente.

4. ACCIONES CORRECTORAS

- Colocación de resguardos que protejan los huecos. En este caso, se optó por un resguardo móvil, consistente en tapa provista de bisagra.
- Revisión de la Evaluación de Riesgos.

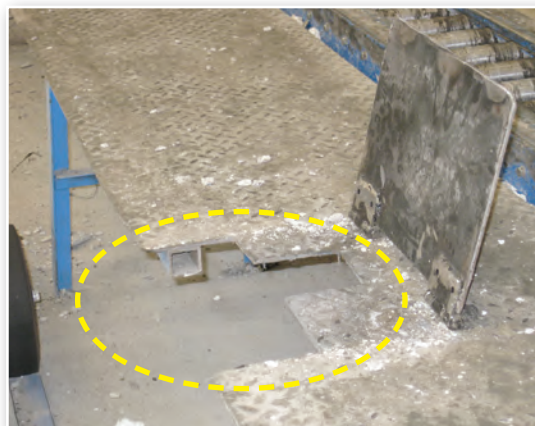

Hueco en el que pisó el accidentado.

Imagen obtenida tras el accidente, una vez corregida la situación peligrosa. Resguardo en posición cerrada y abierta.