

# Estadística Mensual de Empleo

AGOSTO 2011



servicio  
navarro  
de empleo



# INFORME DE EMPLEO ~ AGOSTO 2011

## PARO REGISTRADO

El número de personas **desempleadas** registradas en las Agencias del **SERVICIO NAVARRO DE EMPLEO**, al finalizar el mes de **Agosto de 2011**, ha **disminuido** en **337** personas con relación al mes anterior, situándose en **41.407** personas paradas. El **descenso** representa el **-0,81%** en valores relativos.

**Por Agencias de Empleo**, ha **disminuido** en las siguientes agencias de empleo: Lodosa (-6,90%), Estella (-4,38%), Tudela (-3,82%), Tafalla (-3,45%) y Alsasua (-0,72%). Sin embargo, ha **aumentado** en Santesteban (2,24%), Aoiz (1,34%) y Pamplona (0,96%).

**Por Subsectores de Actividad Económica** ha **disminuido** principalmente en: Agricultura, Ganadería, Caza y Servicios relacionados con las mismas, Industria de la alimentación, Sin empleo anterior, Construcción de edificios y Otras actividades profesionales, científicas y técnicas. En los subsectores económicos donde más ha **aumentado**: Fabricación de vehículos de motor, remolques y semirremolques, Actividades relacionadas con el empleo, Administración pública, defensa y seguridad social obligatoria, Actividades de servicios sociales sin alojamiento y Recogida, tratamiento y eliminación de residuos de valorización.

**Por Sexo**, el paro registrado se sitúa en **22.017** mujeres, con un **descenso** del **-0,43%** y en **19.390** hombres, con un **descenso** del **-1,23%**, con respecto al mes anterior.

**Por Grupos de Edad**, el paro registrado se sitúa en **4.479** menores de 25 años, con una **descenso** del **-3,59%** y en **36.928** mayores de 25 años, con un **descenso** del **-0,46%**, con respecto al mes anterior.

En relación a **Agosto de 2010**, el paro ha **aumentado** en **541** personas en valores absolutos, lo que representa un **1,32%** en valores relativos.

Las variaciones del **PARO REGISTRADO** por grupos de ocupación son las siguientes:

POR GRUPOS DE OCUPACIÓN			
Directores y gerentes	204	↑	5
Técnicos y profesionales científicos e intelectuales	4.445	↑	178
Técnicos; profesionales de apoyo	2.731	↑	50
Empleados contables, administrativos y otros empleados de oficina	2.931	↑	27
Trabajadores de los servicios de restauración, personales, protección y vendedores	6.716	↑	40
Trabajadores cualificados en el sector agrícola, ganadero, forestal y pesquero	288	↓	-4
Artesanos y trabajadores cualif ind manuf y la const, excepto oper de inst y maquin	5.256	↓	-68
Operadores de instalaciones y maquinaria, y montadores	2.202	↓	-35
Ocupaciones elementales	16.629	↓	-530
Otros	5		0

Las variaciones del **PARO REGISTRADO** por Subsectores Económicos (CNAE 2009) son la siguiente:

CNAE 2009	ACTIVIDAD ECONÓMICA	Jul-11	Ago-11	Variación
0	SIN ACTIVIDAD ECONÓMICA	2.811	2.695	-116
1	AGRICULTURA, GANADERÍA, CAZA Y SERVICIOS RELACIONADOS CON LAS MISMAS	1.660	1.429	-231
2	SILVICULTURA Y EXPLOTACIÓN FORESTAL	76	76	0
3	PESCA Y ACUICULTURA	6	6	0
5	EXTRACCIÓN DE ANTRACITA, HULLA Y LIGNITO	1	1	0
6	EXTRACCIÓN DE CRUDO DE PETRÓLEO Y GAS NATURAL	10	9	-1
7	EXTRACCIÓN DE MINERALES METÁLICOS	4	4	0
8	OTRAS INDUSTRIAS EXTRACTIVAS	18	17	-1
10	INDUSTRIA DE LA ALIMENTACIÓN	1.693	1.548	-145
11	FABRICACIÓN DE BEBIDAS	124	125	1
12	INDUSTRIA DEL TABACO	4	4	0
13	INDUSTRIA TEXTIL	209	214	5
14	CONFECCIÓN DE PRENDAS DE VESTIR	211	203	-8
15	INDUSTRIA DEL CUERO Y DEL CALZADO	56	54	-2
16	INDUSTRIA DE LA MADERA Y DEL CORCHO, EXCEPTO MUEBLES. CESTERÍA Y ESPARTERÍA	214	217	3
17	INDUSTRIA DEL PAPEL	83	80	-3
18	ARTES GRÁFICAS Y REPRODUCCIÓN DE SOPORTES GRABADOS	171	166	-5
19	COQUERÍAS Y REFINO DE PETRÓLEO	1	0	-1
20	INDUSTRIA QUÍMICA	195	190	-5
21	FABRICACIÓN DE PRODUCTOS FARMACÉUTICOS	22	19	-3
22	FABRICACIÓN DE PRODUCTOS DE CAUCHO Y PLÁSTICOS	392	410	18
23	FABRICACIÓN DE OTROS PRODUCTOS MINERALES NO METÁLICOS	359	354	-5
24	METALURGIA. FABRICACIÓN DE PRODUCTOS DE HIERRO, ACERO Y FERROALEACIONES	525	532	7
25	FABRICACIÓN DE PRODUCTOS METÁLICOS, EXCEPTO MAQUINARIA Y EQUIPO	739	727	-12
26	FABRICACIÓN DE PRODUCTOS INFORMÁTICOS, ELECTRÓNICOS Y ÓPTICOS	110	108	-2
27	FABRICACIÓN DE MATERIAL Y EQUIPO ELÉCTRICO	312	307	-5
28	FABRICACIÓN DE MAQUINARIA Y EQUIPO N.C.O.P.	337	339	2
29	FABRICACIÓN DE VEHÍCULOS DE MOTOR, REMOLQUES Y SEMIRREMOLQUES	630	711	81
30	FABRICACIÓN DE OTRO MATERIAL TRANSPORTE	24	23	-1
31	FABRICACIÓN DE MUEBLES	188	192	4
32	OTRAS INDUSTRIAS MANUFACTURERAS	306	300	-6
33	REPARACIÓN E INSTALACIÓN DE MAQUINARIA Y EQUIPO	103	106	3
35	SUMINISTRO DE ENERGÍA ELÉCTRICA, GAS, VAPOR Y AIRE ACONDICIONADO	37	40	3
36	CAPTACIÓN, DEPURACIÓN Y DISTRIBUCIÓN DE AGUA	58	48	-10
37	RECOGIDA Y TRATAMIENTO DE AGUAS RESIDUALES	4	3	-1
38	RECOGIDA, TRATAMIENTO Y ELIMINACIÓN DE RESIDUOS. VALORIZACIÓN	169	193	24
41	CONSTRUCCIÓN DE EDIFICIOS	2.827	2.742	-85
42	INGENIERÍA CIVIL	234	242	8
43	ACTIVIDADES DE CONSTRUCCIÓN ESPECIALIZADA	2.413	2.410	-3
45	VENTA Y REPARACIÓN DE VEHÍCULOS DE MOTOR Y MOTOCICLETAS	415	414	-1
46	COMERCIO AL POR MAYOR E INTERMEDIARIOS DEL COMERCIO, EXCEPTO DE VEHÍCULOS DE MOTOR Y MOTOCICLETAS	904	895	-9
47	COMERCIO AL POR MENOR, EXCEPTO DE VEHÍCULOS DE MOTOR Y MOTOCICLETAS	3.422	3.426	4
49	TRANSPORTE TERRESTRE Y POR TUBERÍA	705	698	-7
50	TRANSPORTE MARÍTIMO Y POR VÍAS NAVEGABLES INTERIORES	8	11	3
51	TRANSPORTE AÉREO	6	5	-1
52	ALMACENAMIENTO Y ACTIVIDADES ANEXAS AL TRANSPORTE	179	176	-3
53	ACTIVIDADES POSTALES Y DE CORREOS	117	106	-11
55	SERVICIOS DE ALOJAMIENTO	428	428	0
56	SERVICIOS DE COMIDAS Y BEBIDAS	3.000	2.985	-15
58	EDICIÓN	79	84	5
59	ACTIVIDADES CINEMATOGRAFICAS, DE VÍDEO Y DE PROGRAMAS DE TELEVISIÓN,	77	82	5

GRABACIÓN DE SONIDO Y EDICIÓN MUSICAL				
60	ACTIVIDADES DE PROGRAMACIÓN Y EMISIÓN DE RADIO Y TELEVISIÓN	17	16	-1
61	TELECOMUNICACIONES	90	85	-5
62	PROGRAMACIÓN, CONSULTORÍA Y OTRAS ACTIVIDADES RELACIONADAS CON LA INFORMÁTICA	98	96	-2
63	SERVICIOS DE INFORMACIÓN	15	15	0
64	SERVICIOS FINANCIEROS, EXCEPTO SEGUROS Y FONDOS DE PENSIONES	197	202	5
65	SEGUROS, REASEGUROS Y FONDOS DE PENSIONES, EXCEPTO SEGURIDAD SOCIAL OBLIGATORIA	45	50	5
66	ACTIVIDADES AUXILIARES A LOS SERVICIOS FINANCIEROS Y A LOS SEGUROS	51	52	1
68	ACTIVIDADES INMOBILIARIAS	109	112	3
69	ACTIVIDADES JURÍDICAS Y DE CONTABILIDAD	212	228	16
70	ACTIVIDADES DE LAS SEDES CENTRALES. ACTIVIDADES DE CONSULTORÍA DE GESTIÓN EMPRESARIAL	90	89	-1
71	SERVICIOS TÉCNICOS DE ARQUITECTURA E INGENIERÍA. ENSAYOS Y ANÁLISIS TÉCNICOS	252	258	6
72	INVESTIGACIÓN Y DESARROLLO	80	86	6
73	PUBLICIDAD Y ESTUDIOS DE MERCADO	205	202	-3
74	OTRAS ACTIVIDADES PROFESIONALES, CIENTÍFICAS Y TÉCNICAS	1.203	1.185	-18
75	ACTIVIDADES VETERINARIAS	12	13	1
77	ACTIVIDADES DE ALQUILER	297	313	16
78	ACTIVIDADES RELACIONADAS CON EL EMPLEO	2.367	2.424	57
79	ACTIVIDADES DE AGENCIAS DE VIAJES, OPERADORES TURÍSTICOS, SERVICIOS DE RESERVA Y ACTIVIDADES RELACIONADAS CON LOS MISMOS	48	48	0
80	ACTIVIDADES DE SEGURIDAD E INVESTIGACIÓN	375	361	-14
81	SERVICIOS A EDIFICIOS Y ACTIVIDADES DE JARDINERÍA	1.523	1.516	-7
82	ACTIVIDADES ADMINISTRATIVAS DE OFICINA Y OTRAS ACTIVIDADES AUXILIARES A LAS EMPRESAS	461	458	-3
84	ADMINISTRACIÓN PÚBLICA Y DEFENSA. SEGURIDAD SOCIAL OBLIGATORIA	1.874	1.931	57
85	EDUCACIÓN	1.421	1.438	17
86	ACTIVIDADES SANITARIAS	587	582	-5
87	ASISTENCIA EN ESTABLECIMIENTOS RESIDENCIALES	513	513	0
88	ACTIVIDADES DE SERVICIOS SOCIALES SIN ALOJAMIENTO	794	831	37
90	ACTIVIDADES DE CREACIÓN, ARTÍSTICAS Y ESPECTÁCULOS	122	127	5
91	ACTIVIDADES DE BIBLIOTECAS, ARCHIVOS, MUSEOS Y OTRAS ACTIVIDADES CULTURALES	26	30	4
92	ACTIVIDADES DE JUEGOS DE AZAR Y APUESTAS	206	201	-5
93	ACTIVIDADES DEPORTIVAS, RECREATIVAS Y DE ENTRETENIMIENTO	580	580	0
94	ACTIVIDADES ASOCIATIVAS	370	387	17
95	REPARACIÓN DE ORDENADORES, EFECTOS PERSONALES Y ARTÍCULOS DE USO DOMÉSTICO	71	78	7
96	OTROS SERVICIOS PERSONALES	573	564	-9
97	ACTIVIDADES DE LOS HOGARES COMO EMPLEADORES DE PERSONAL DOMÉSTICO	181	179	-2
98	ACTIVIDADES DE LOS HOGARES COMO PRODUCTORES DE BIENES Y SERVICIOS PARA USO PROPIO	0		0
99	ACTIVIDADES DE ORGANIZACIONES Y ORGANISMOS EXTRATERRITORIALES	3	3	0
	<b>TOTAL</b>	<b>41.744</b>	<b>41.407</b>	<b>-337</b>

**EL PARO REGISTRADO** por grupos de edad se distribuye de la siguiente forma:

<b>POR GRUPOS DE EDAD</b>			
	<b>HOMBRES</b>	<b>MUJERES</b>	<b>TOTALES</b>
Menor de 20 años	652	380	1.032
Entre 20 y 24	1.756	1.691	3.447
Entre 25 y 29	2.213	2.439	4.652
Entre 30 y 34	2.714	2.952	5.666
Entre 35 y 39	2.673	3.219	5.892
Entre 40 y 44	2.512	2.833	5.345
Entre 45 y 49	2.095	2.310	4.405
Entre 50 y 54	1.776	2.247	4.023
Entre 55 y 59	1.784	2.524	4.308
Mayor de 59 años	1.215	1.422	2.637

**EL PARO REGISTRADO** por niveles académicos se distribuye de la siguiente forma:

<b>POR NIVEL DE ESTUDIOS TERMINADOS</b>			
	<b>HOMBRES</b>	<b>MUJERES</b>	<b>TOTALES</b>
Sin Estudios	36	35	71
Educación Primaria	1.812	1.457	3.269
Prog. FP Sin Titulación	31	19	50
1º Etapa de Secundaria	13.069	12.344	25.413
Ens. Form. e Inser. Prof	7	3	10
2º Etapa de Secundaria	2.129	3.168	5.297
Prog. FP Tit/2ª Etapa	1	0	1
F.P. Específica Superior	906	1.666	2.572
Otras. Enseñanzas con B.S.	2	4	6
Ens. Universi. 1º y 2º ciclo	1.379	3.275	4.654
Especialización Profesional	0	9	9
Ens. Univer. 3er ciclo	9	25	34
Sin asignar	9	12	21

## DISTRIBUCIÓN DE LA CONTRATACIÓN MENSUAL

El número de **CONTRATOS** registrados en los Servicios Públicos de Empleo durante el mes de **Agosto de 2011**, cuyo centro de trabajo pertenece a la Comunidad Foral de Navarra, ha sido de **19.317**, lo que supone un **descenso** de **594** con respecto al mes anterior.

El número de Contratos Indefinidos durante este mes es de **1.006** lo que supone el **5,21%**.

	JORNADA COMPLETA		JORNADA PARCIAL	
	HOMBRES	MUJERES	HOMBRES	MUJERES
<b>INDEFINIDOS</b>	<b>TOTAL: 1.006 (↓ 61)</b>			
Ordinarios	241	101	44	70
Trabaj. con discapacidad	4	0	2	1
Fomento Empleo	49	23	7	20
Conversiones Indefinidos	192	106	33	63
	HOMBRES		MUJERES	
Fijos discontinuos	22		28	

<b>DURACIÓN DETERMINADA</b>				
<b>TOTAL: 18.205 (↓ 511)</b>				
Duración Determinada	8.160	5.030	1.470	3.545

<b>FORMATIVOS</b>				
<b>TOTAL: 106 (↓ 22)</b>				
Formación	19	11	-	-
Prácticas	39	22	8	7

<b>CONTRATACIÓN POR SEXO</b>			
Total hombres	10.290	↓	-272
Total mujeres	9.027	↓	-322

<b>CONTRATACIÓN POR EDAD</b>			
< 25 años	4.863	↓	-1.108
25-44 años	11.030	↑	291
≥ 45 años	3.424	↑	223

<b>CONTRATACIÓN POR SECTORES ACTIVIDAD ECONÓMICA</b>			
Agricultura	1.094	↑	507
Industria	2.428	↓	-255
Construcción	1.316	↑	331
Servicios	14.479	↓	-1.177

**NOTA:** - ↑ Aumenta respecto al mes anterior  
 - ↓ Disminuye respecto al mes anterior  
 - = Sin variación

Información elaborada por:	<b>Sección de Observatorio</b> Arcadio M <sup>a</sup> Larraona 1 - 3 <sup>o</sup> 31008 PAMPLONA ~ IRUÑA ☎ 848 42 44 65 ~ ✉ observatorio.sne@cfnavarra.es
----------------------------	--



## Evolución del paro en los sectores Sin Empleo Anterior, Construcción y Agricultura

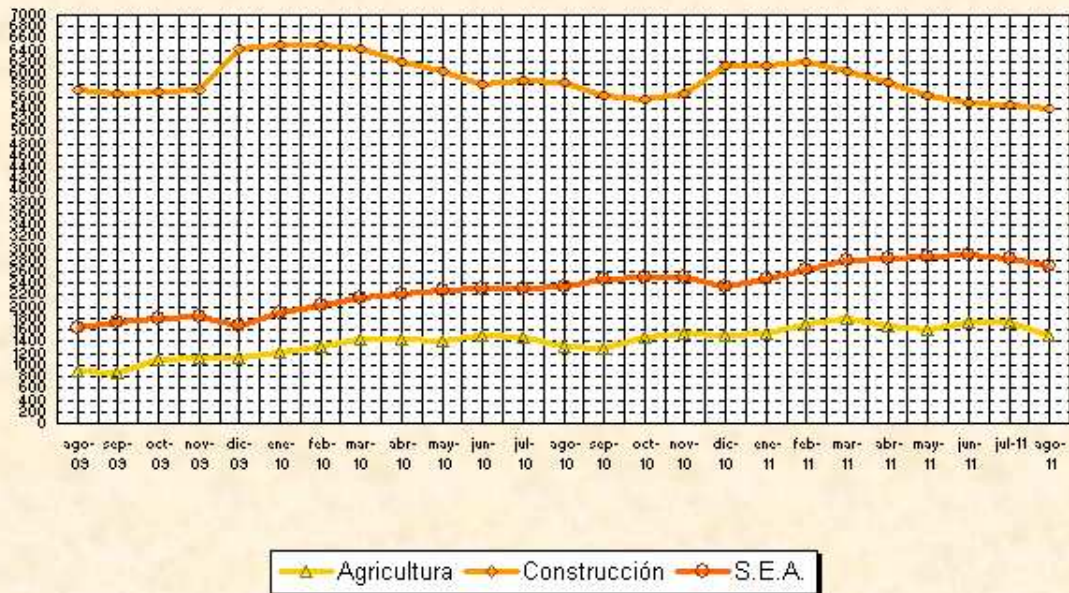

## Evolución del paro en los sectores servicios e industria

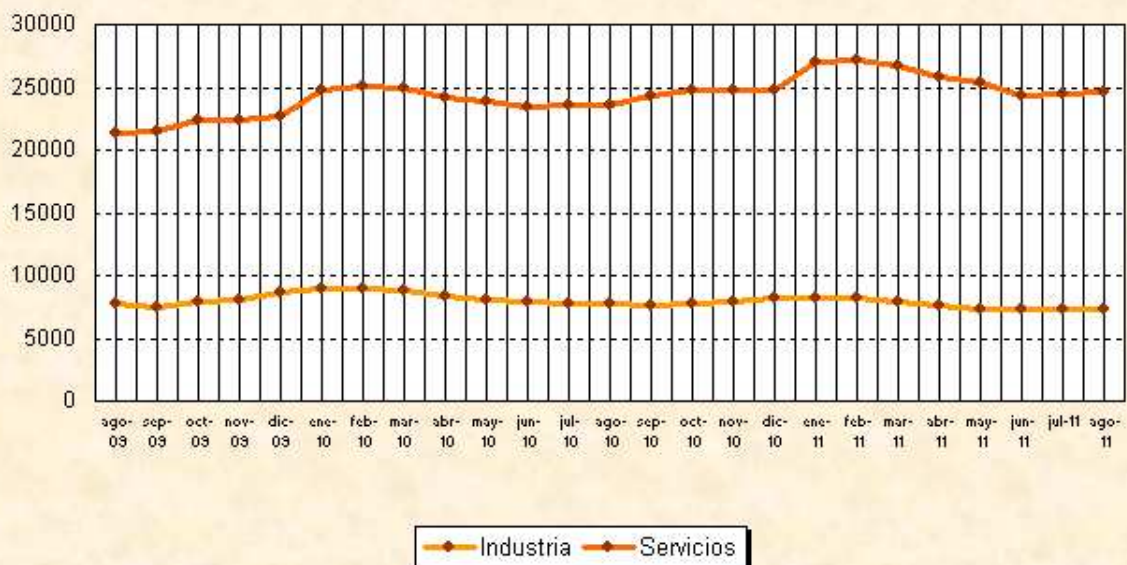

## Evolución del paro y la contratación en Navarra



## Según sexo y edad

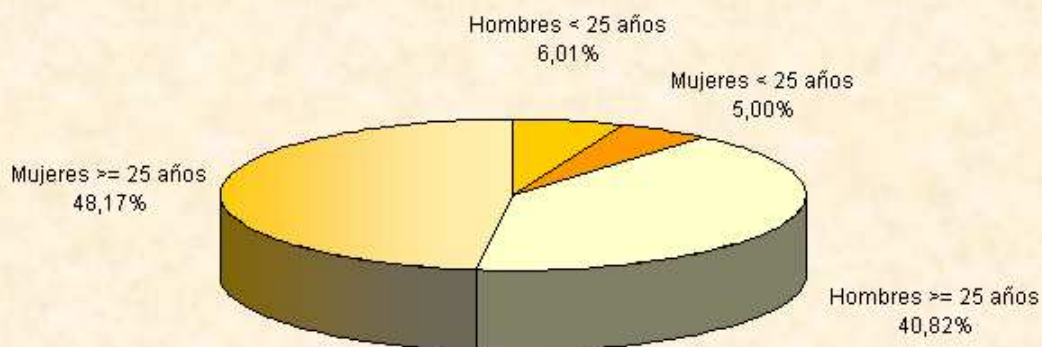



# RESUMEN DATOS ESTADISTICOS DE LA COMUNIDAD FORAL DE NAVARRA

AÑO: [2011](#)

MES: [AGOSTO](#)

	ALSASUA	AOIZ	ESTELLA	LODOSA	PAMPLONA			SANTESTEB	TAFALLA	TUDELA	T. NAVARRA	MES ANTERIOR	DIFERENCIA
TOTAL CONTRATOS C.T. NAVARRA	334	530	1.174	1.406	11.100			440	1.361	2.972	<b>19.317</b>	19.911	-594
TOTAL INDEFINIDOS C.T. NAVARRA	18	36	58	29	644			37	47	137	<b>1.006</b>	1.067	-61
	ALSASUA	AOIZ	ESTELLA	LODOSA	ENSANCHE	YAMAGUCHI	ROCHAPEA	SANTESTEB	TAFALLA	TUDELA	T. NAVARRA	T. NAVARRA	DIFERENCIA
HOMBRES MENORES DE 25 AÑOS	81	138	130	84	581	358	469	83	162	403	<b>2.489</b>	2.578	-89
MUJERES MENORES DE 25 AÑOS	91	39	101	68	463	301	433	66	163	346	<b>2.071</b>	2.068	3
HOMBRES MAYORES DE 25 AÑOS	570	293	978	621	3.734	2.267	3.568	438	1.058	3.374	<b>16.901</b>	17.054	-153
MUJERES MAYORES DE 25 AÑOS	639	436	1.105	577	4.884	3.057	4.194	508	1.250	3.296	<b>19.946</b>	20.044	-98
AGRICULTURA	26	28	124	163	133	85	138	26	201	587	<b>1.511</b>	1.742	-231
INDUSTRIA	526	232	489	407	1.081	767	1.255	184	625	1.678	<b>7.244</b>	7.309	-65
CONSTRUCCION	104	96	352	161	1.080	627	1.195	135	308	1.336	<b>5.394</b>	5.474	-80
SERVICIOS	662	491	1.156	530	6.820	4.009	5.596	679	1.308	3.312	<b>24.563</b>	24.408	155
SIN EMPLEO ANTERIOR	63	59	193	89	548	495	480	71	191	506	<b>2.695</b>	2.811	-116
<b>TOTAL</b>	<b>1.381</b>	<b>906</b>	<b>2.314</b>	<b>1.350</b>	<b>9.662</b>	<b>5.983</b>	<b>8.664</b>	<b>1.095</b>	<b>2.633</b>	<b>7.419</b>	<b>41.407</b>	<b>41.744</b>	-337
MES ANTERIOR	1.391	894	2.420	1.450	9.591	5.837	8.649	1.071	2.727	7.714	41.744		
DIFERENCIA	-10	12	-106	-100	71	146	15	24	-94	-295	-337		
DIFER. RELATIVA POR OFICINAS	<b>-0,72%</b>	<b>1,34%</b>	<b>-4,38%</b>	<b>-6,90%</b>		<b>0,96%</b>		<b>2,24%</b>	<b>-3,45%</b>	<b>-3,82%</b>	<b>-0,81%</b>		