

GOBIERNO DE NAVARRA

PRESIDENCIA, ADMINISTRACIONES
PÚBLICAS E INTERIOR

ECONOMIA Y HACIENDA

CULTURA, TURISMO Y RELACIONES
INSTITUCIONALES

EDUCACION

SALUD

POLÍTICA SOCIAL, IGUALDAD,
DEPORTE Y JUVENTUDDESARROLLO RURAL, INDUSTRIA,
EMPLEO Y MEDIO AMBIENTE

FOMENTO Y VIVIENDA

SEGURIDAD Y EMERGENCIAS

Las reparaciones del túnel de Belate durarán hasta finales de septiembre

El Gobierno Foral estima un periodo aproximado de diez semanas de trabajo con el objetivo prioritario de garantizar la seguridad de los usuarios de la infraestructura

Jueves, 14 de julio de 2011

Los daños en las instalaciones ocasionados por el incendio de un camión en el interior del túnel de Belate el pasado 8 de julio obligan a mantener cerrada esta infraestructura hasta finales de septiembre. Así lo ha estimado el Servicio de Conservación del Departamento de Fomento y Vivienda del Gobierno de Navarra, desde donde se está trabajando y realizando las gestiones oportunas que el alcance de esta incidencia están requiriendo.



El revestimiento interior de la bóveda, desprendido a causa del incendio.

Tras la realización de un peritaje técnico se ha podido estimar con mayor concreción el alcance de los daños de la obra e instalaciones, los cuales son de tan elevada magnitud que el proceso de reparación y control, que se iniciará durante las próximas semanas, obligará a mantener el túnel cerrado hasta finales de septiembre con el fin de garantizar las máximas condiciones de seguridad en el momento de su reapertura.

Las reparaciones afectan, en lo que a instalaciones se refiere, a cableados, iluminación, bandejas y soportes, circuito cerrado de televisión, detección y extinción de incendios y sistema de ventilación, así como los elementos estructurales que garantizan unas condiciones seguras de uso para la

circulación en el interior del túnel, como son la impermeabilización de la bóveda y sistema de drenaje, pavimento y señalización.

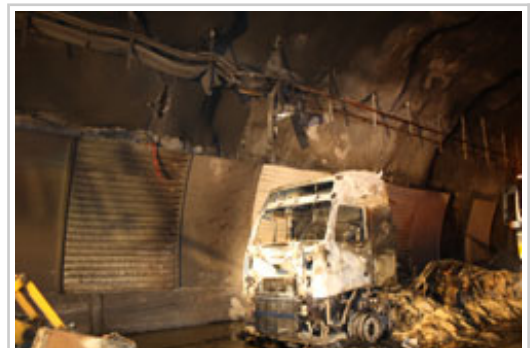

El camión incendiado, en el interior del túnel.

Desde el Gobierno de Navarra se van a exigir las responsabilidades oportunas con el objetivo de resarcirse de los daños y perjuicios causados a la Administración de la Comunidad Foral de Navarra.

El incidente ocurrió el pasado viernes 8 de julio, al incendiarse un camión en el interior del túnel de Belate, a unos 220 metros de la boca norte, detectándose de manera inmediata en el Centro de Control de Conservación de Carreteras del Gobierno quien puso en marcha el protocolo de actuación establecido al efecto, lo cual supuso, el cierre del túnel y la comunicación inmediata con SOS Navarra para que desde allí se iniciara el despliegue operativo de los servicios de emergencia de bomberos y Guardia Civil, que respondieron con la máxima rapidez y eficiencia para apagar las llamas lo antes posible y establecer los desvíos de tráfico pertinentes.

Se han establecido los desvíos por la carretera NA-1210 (Puerto de Belate) mientras ejecutan las obras de reparación y se recomienda el tránsito a vehículos pesados por la autovía A-15.

El consejero de Fomento y Vivienda, Anai Astiz, se muestra muy agradecido por el buen hacer de todos los profesionales que han intervenido en el correcto funcionamiento de los protocolos y procedimientos ejecutados desde el primer momento.