



OBSERVATORIO DE LA
REALIDAD SOCIAL
ERREALITATE SOZIALAREN
BEHATOKIA

Informe sobre el empleo en Navarra

Principales conclusiones

Junio 2018/2018ko
ekaina



1. A pesar del leve crecimiento demográfico, debido en gran parte a la reactivación de la inmigración, persiste el problema del envejecimiento poblacional que sigue en aumento.

Pirámide de población de Navarra (año 2018)



Fuente: Elaboración propia a partir de los datos del IEN (Padrón Habitantes INE).



2. Los principales indicadores del empleo reflejan un descenso del paro, un ligero repunte de la población activa y una clara mejoría en la creación de empleo. Sin embargo, dada la grave destrucción de empleo durante la crisis, es necesario seguir reduciendo las cifras de paro, reforzar la creación de empleo y que además este sea de mayor calidad.

| | | Distribución de la población (miles) | | | | | | Tasas | | |
|-------------------|-------|--------------------------------------|-------------|--------------|-------------|------------------------------|---------------|-------------|--------|----------|
| | | Población de 16 y más | Pob. Activa | Pob. Ocupada | Pob. parada | Pob. Parada busca 1er empleo | Pob. Inactiva | Actividad % | Paro % | Empleo % |
| Evolución | 2008 | 515,2 | 317,0 | 295,4 | 21,7 | 1,6 | 198,1 | 61,55 | 6,83 | 57,34 |
| | 2009 | 520,5 | 317,6 | 283,2 | 34,4 | 2,1 | 203,0 | 61,02 | 10,83 | 54,41 |
| | 2010 | 523,7 | 318,0 | 280,2 | 37,9 | 1,9 | 205,7 | 60,73 | 11,90 | 53,50 |
| | 2011 | 525,8 | 320,7 | 279,0 | 41,6 | 3,5 | 205,2 | 60,98 | 12,99 | 53,06 |
| | 2012 | 525,6 | 319,1 | 267,5 | 51,6 | 4,7 | 206,5 | 60,72 | 16,16 | 50,90 |
| | 2013 | 522,7 | 314,5 | 258,1 | 56,4 | 5,2 | 208,2 | 60,18 | 17,93 | 49,39 |
| | 2014 | 521,3 | 311,5 | 262,5 | 49,0 | 3,8 | 209,8 | 59,75 | 15,71 | 50,36 |
| | 2015 | 521,6 | 306,7 | 264,3 | 42,4 | 5,0 | 214,9 | 58,80 | 13,83 | 50,67 |
| | 2016 | 522,1 | 305,7 | 267,5 | 38,1 | 4,8 | 216,4 | 58,55 | 12,49 | 51,24 |
| 2017 | 525,3 | 310,6 | 278,7 | 31,8 | 3,9 | 214,7 | 59,12 | 10,24 | 53,07 | |
| Var. 16-17 | Abs. | 3,2 | 4,9 | 11,3 | -6,3 | -0,9 | -1,7 | 0,6 | -2,2 | 1,8 |
| | % | 0,6% | 1,6% | 4,2% | -16,6% | -19,2% | -0,8% | | | |
| Var. 13-17 | Abs. | 2,6 | -3,9 | 20,6 | -24,6 | -1,3 | 6,6 | -1,1 | -7,7 | 3,7 |
| | % | 0,5% | -1,3% | 8,0% | -43,6% | -24,3% | 3,2% | | | |
| Var. 08-17 | Abs. | 10,1 | -6,4 | -16,7 | 10,1 | 2,3 | 16,6 | -2,4 | 3,4 | -4,3 |
| | % | 2,0% | -2,0% | -5,6% | 46,7% | 143,8% | 8,4% | | | |
| Var. 08-13 | Abs. | 7,5 | -2,5 | -37,3 | 34,8 | 3,6 | 10,0 | -1,4 | 11,1 | -8,0 |
| | % | 1,5% | -0,8% | -12,6% | 160,3% | 221,9% | 5,1% | | | |

Fuente: Elaboración propia a partir de los datos del EPA (INE). Medias anuales.



Evolución de la Tasa de paro (Navarra, España y UE28)

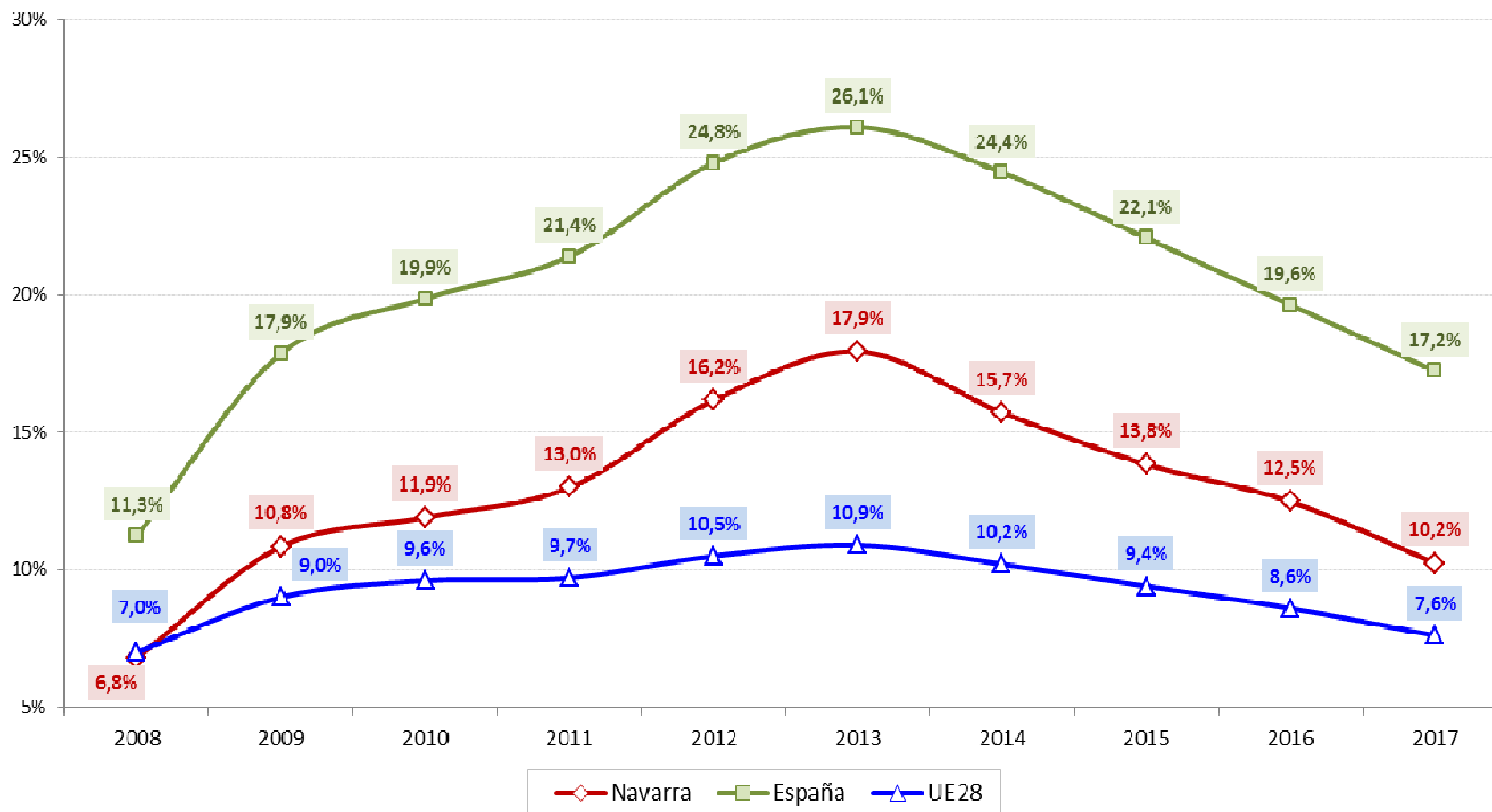

Fuente: Elaboración propia a partir de los datos del EPA (INE). Medias anuales.



3. Respecto a la evolución del desempleo registrado y su incidencia, se aprecia en términos generales un significativo descenso. Sin embargo, su disminución es de diferente intensidad según el colectivo que se trate (por ejemplo, más positivo en el caso de la población joven y más desfavorable en el del colectivo extranjero).

Evolución del desempleo registrado

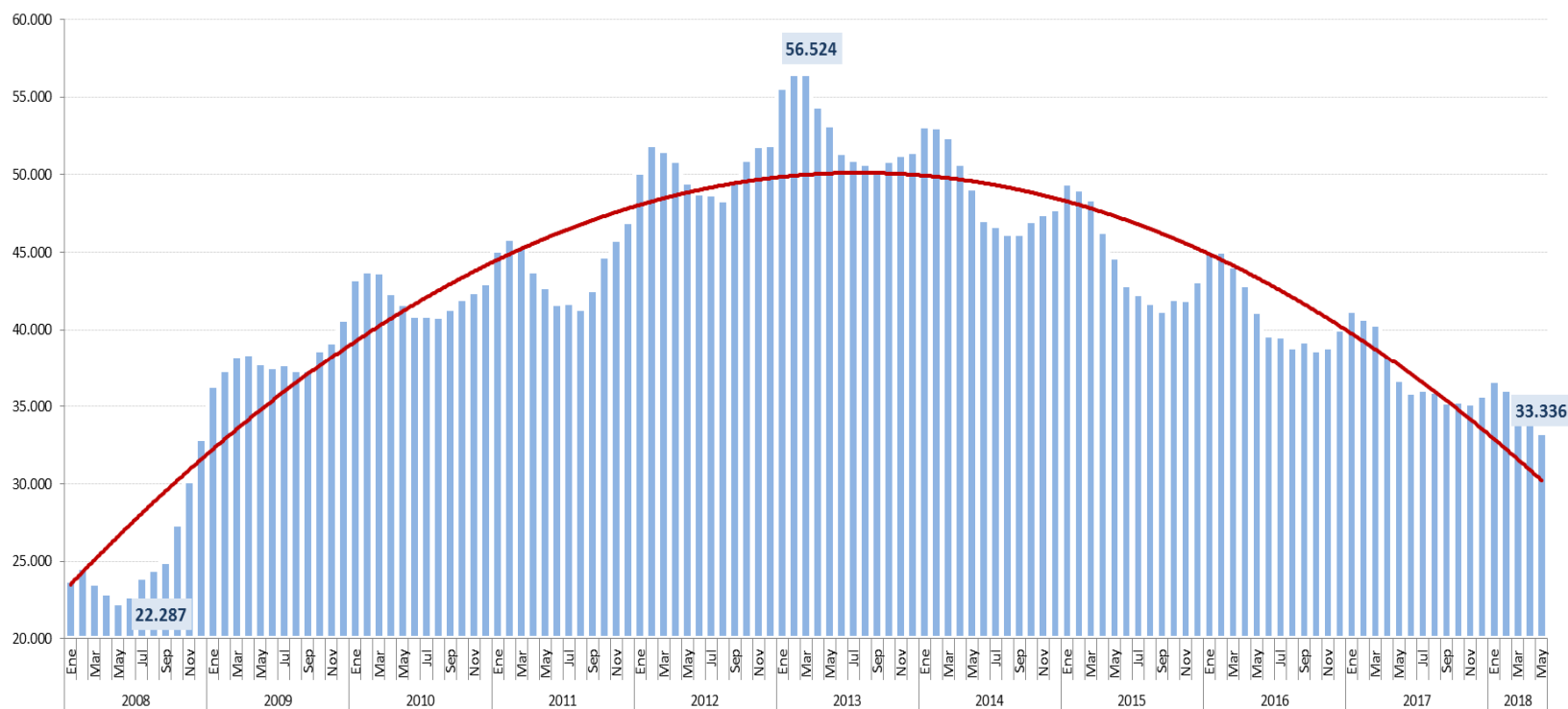

Fuente: Elaboración propia a partir de los datos del SISPE (Sistema de Información de los Servicios Públicos de Empleo).



4. En cuanto a la caracterización del desempleo en Navarra: Más mujeres que hombres, (aproximadamente seis de cada diez), casi la mitad de las personas desempleadas tienen más de 45 años, siete de cada diez no cuentan con estudios superiores a la primera etapa de secundaria, un 20% son personas desempleadas extranjeras y un 23% llevan en paro más de dos años.

Algunas características de la población desempleada en Navarra

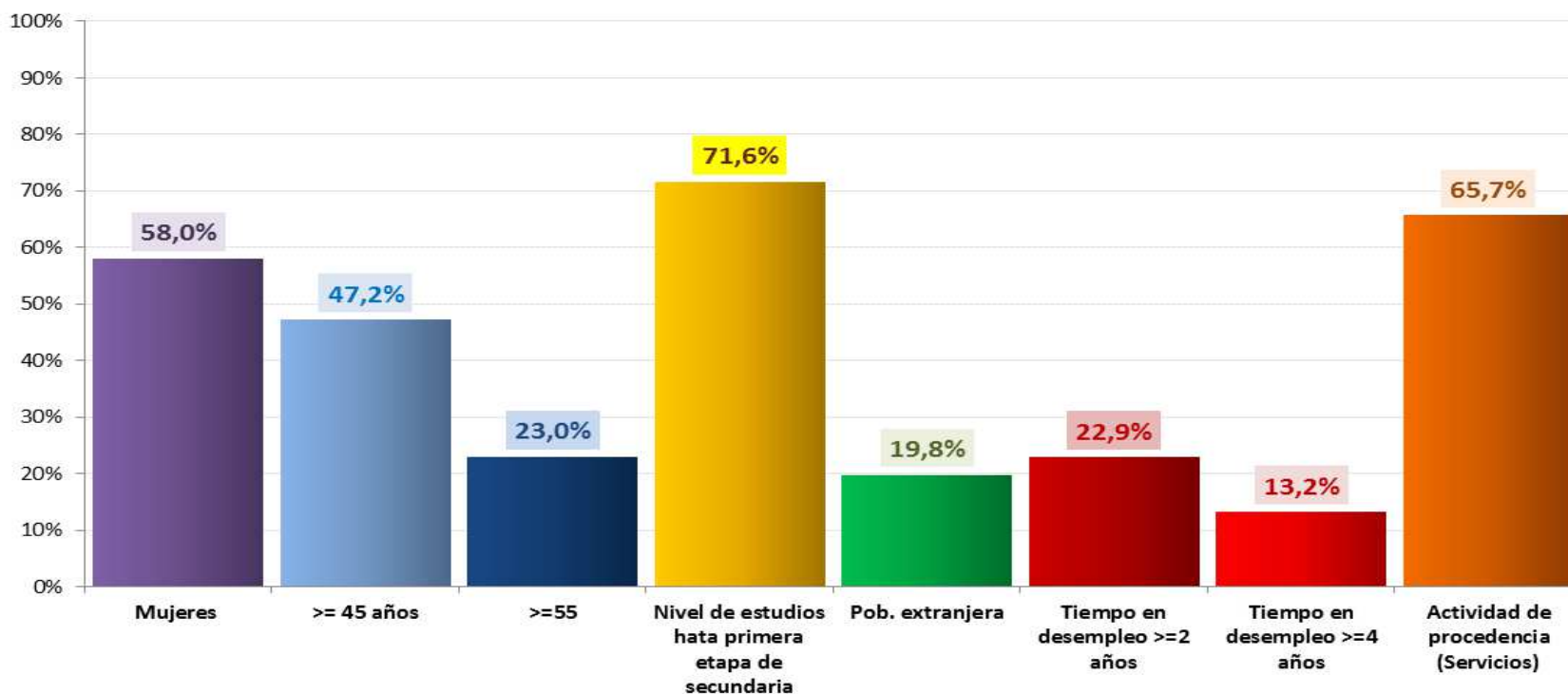

Fuente: Elaboración propia a partir de los datos del SISPE (Sistema de Información de los Servicios Públicos de Empleo).



5. El paro de larga duración: uno de los problemas más graves fortalecido por la crisis que a pesar de su disminución sigue siendo elevado.

Evolución del desempleo de larga duración en Navarra

DLD registrado (SEPE)

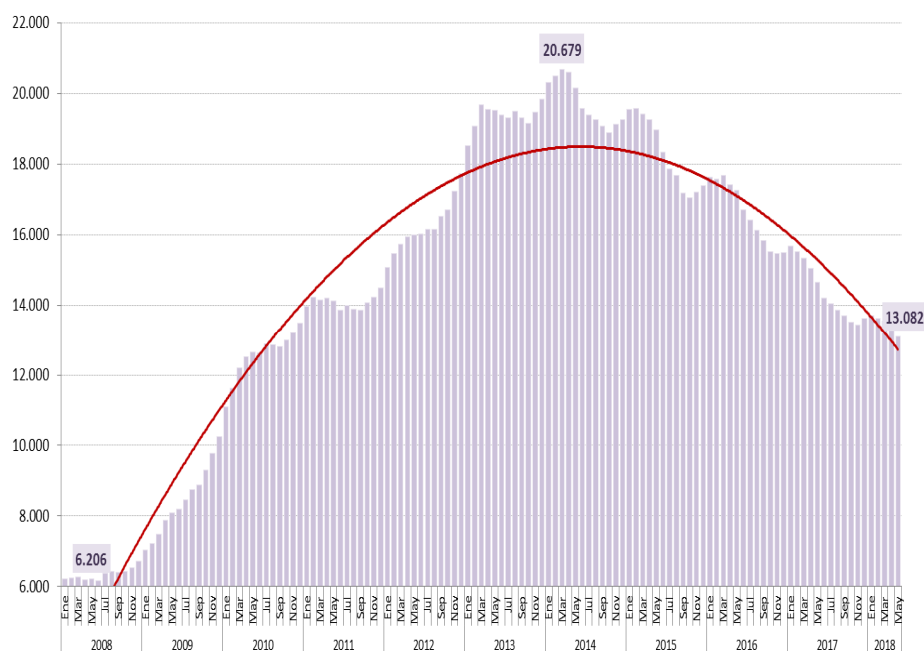

DLD EPA (INE)

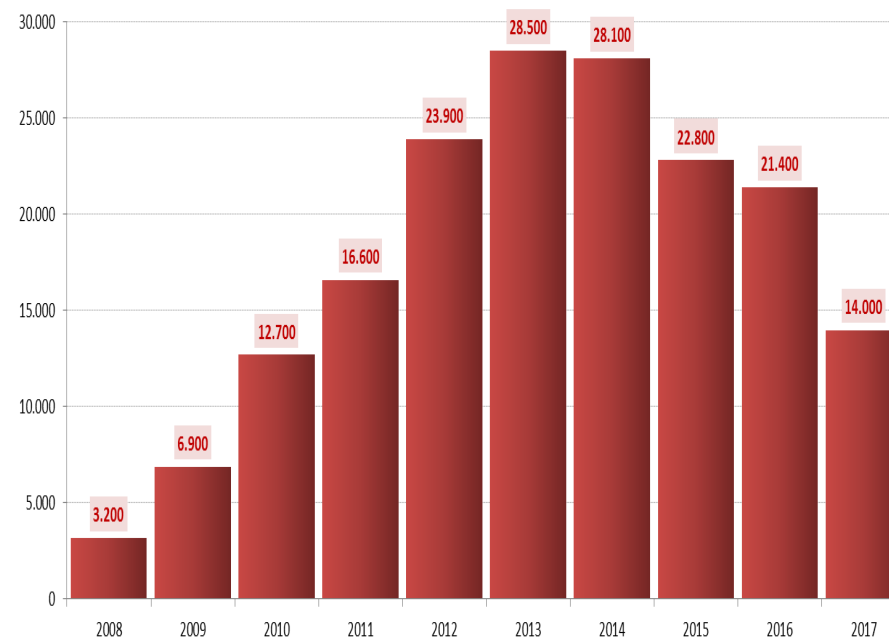

Fuente: Elaboración propia a partir de los datos del SISPE (Sistema de Información de los Servicios Públicos de Empleo) y EPA (INE).



6. La cobertura del sistema estatal de protección por desempleo sigue reduciéndose en Navarra. Hay menos personas desempleadas pero las que continúan en paro tienen menos cobertura estatal.

Evolución de la tasa de cobertura por desempleo en Navarra y España

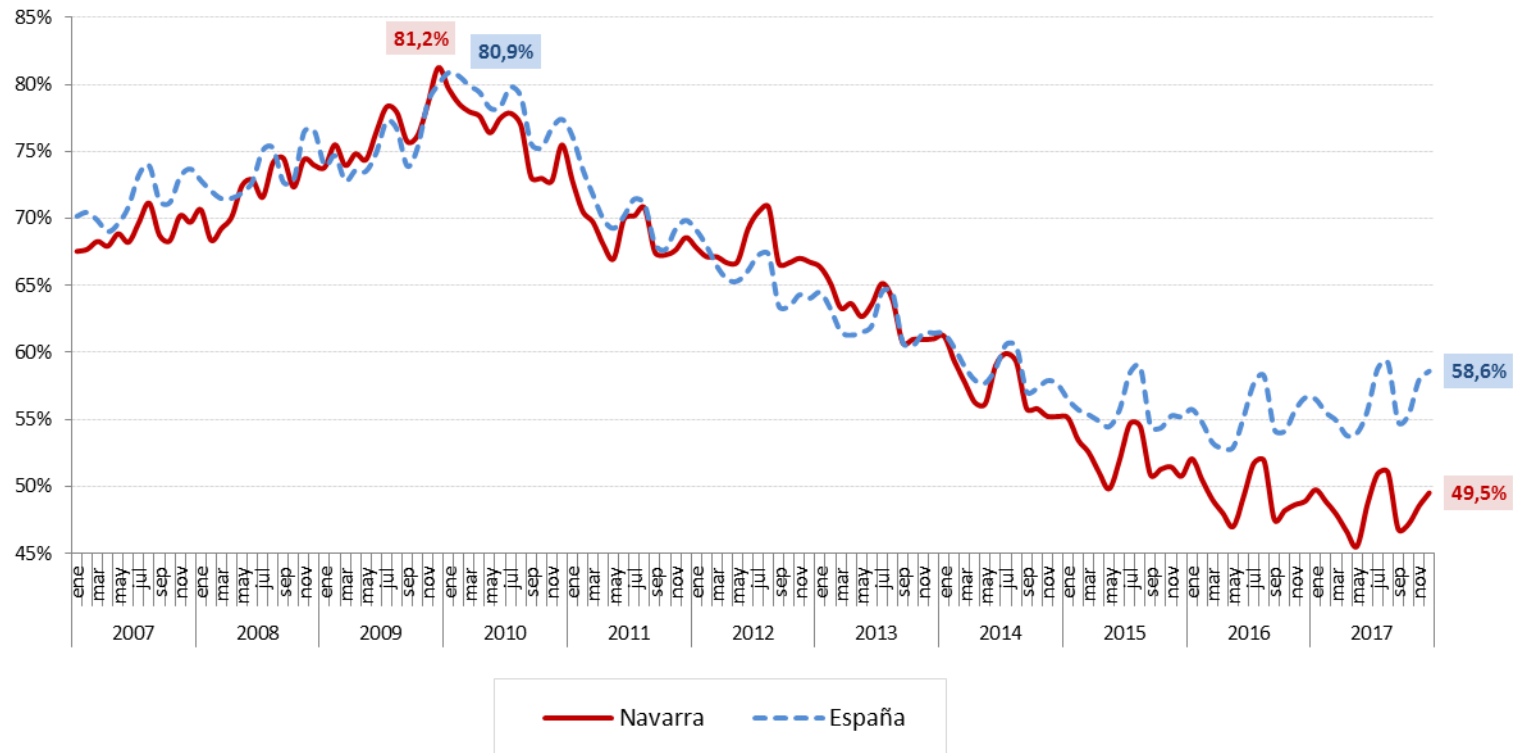

Fuente: Elaboración propia a partir de los datos del Servicio Público de Empleo Estatal (SEPE).



Evolución del gasto anual por desempleo (contributivo y asistencial) en Navarra, gasto anual y gasto por persona desempleada. Presupuesto anual de RB-RIS-RG

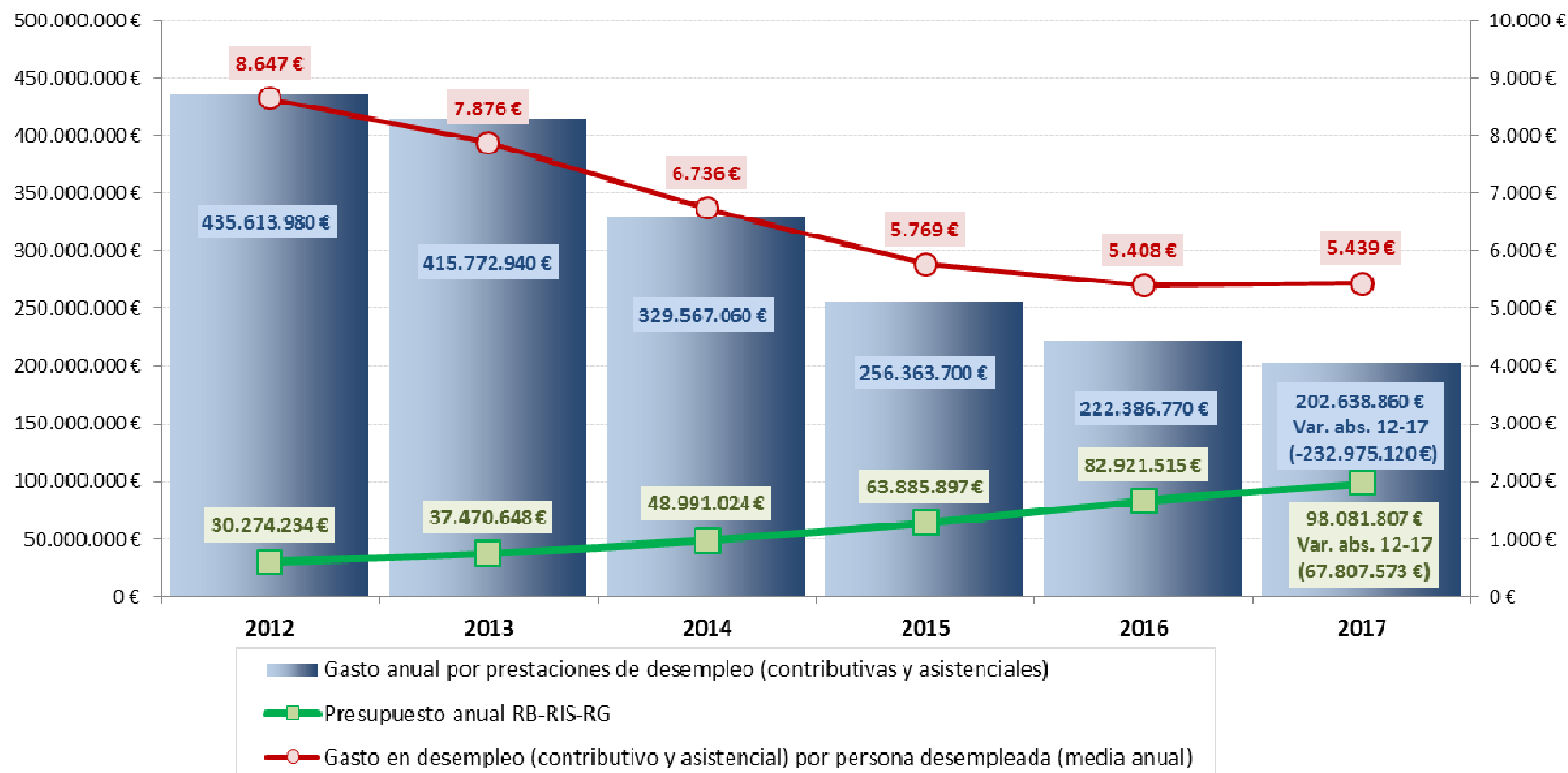

Fuente: Elaboración propia a partir de los datos del Servicio Público de Empleo Estatal (SEPE).



7. El descenso del desempleo también se ve reflejado en el menor porcentaje de hogares con graves problemas de integración en el mercado laboral. A pesar de ello, el número de hogares sin ingresos por trabajo y el de los hogares con todos sus miembros activos en paro sigue siendo más alto que en los años previos a la crisis.

Evolución de los hogares “sin ingresos”, hogares con la persona de referencia parada, hogares con todos sus miembros activos parados y unidades familiares beneficiarias de RB-RIS-RG

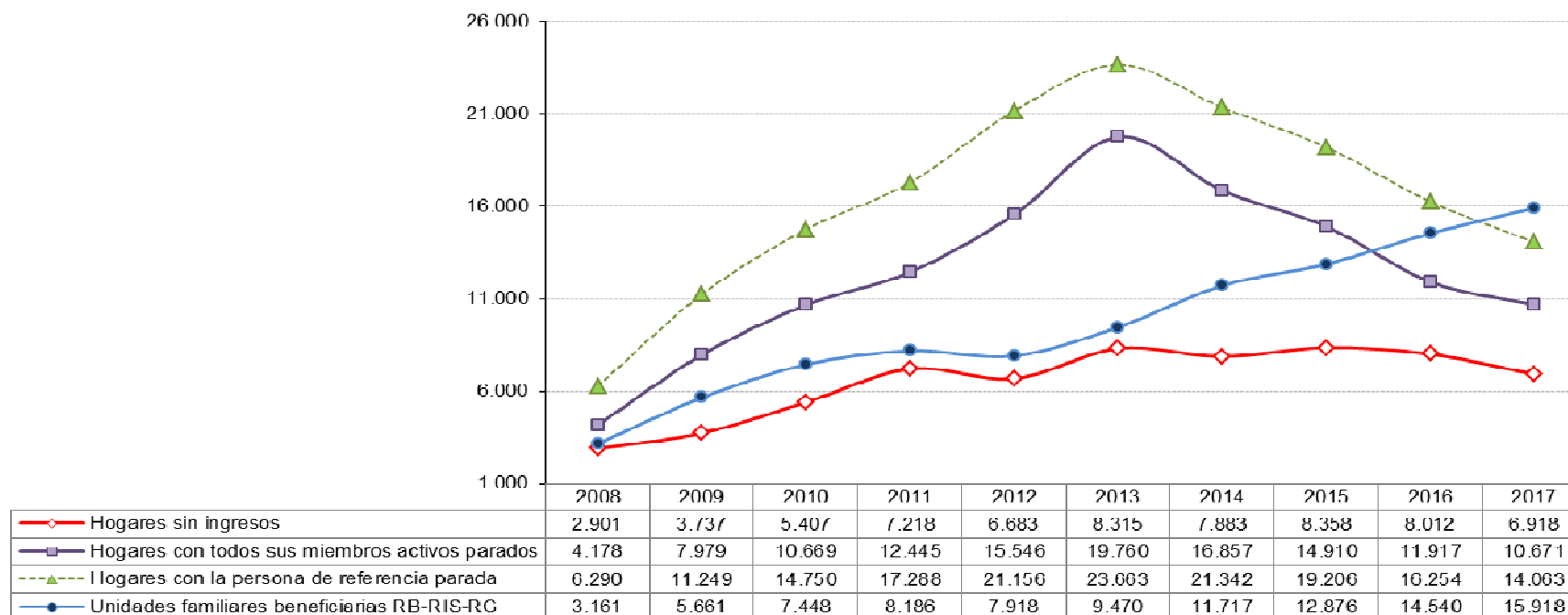

Fuente: Elaboración propia a partir de los datos de EPA (INE) y datos del Departamento de Derechos Sociales.



8. La evolución de la ocupación, afiliación y contratación confirma el crecimiento del empleo. Los últimos datos, primeros cinco meses de 2018, indican que la creación de empleo es superior a la del Estado.

Creación/destrucción de empleo (variación anual de la población ocupada)

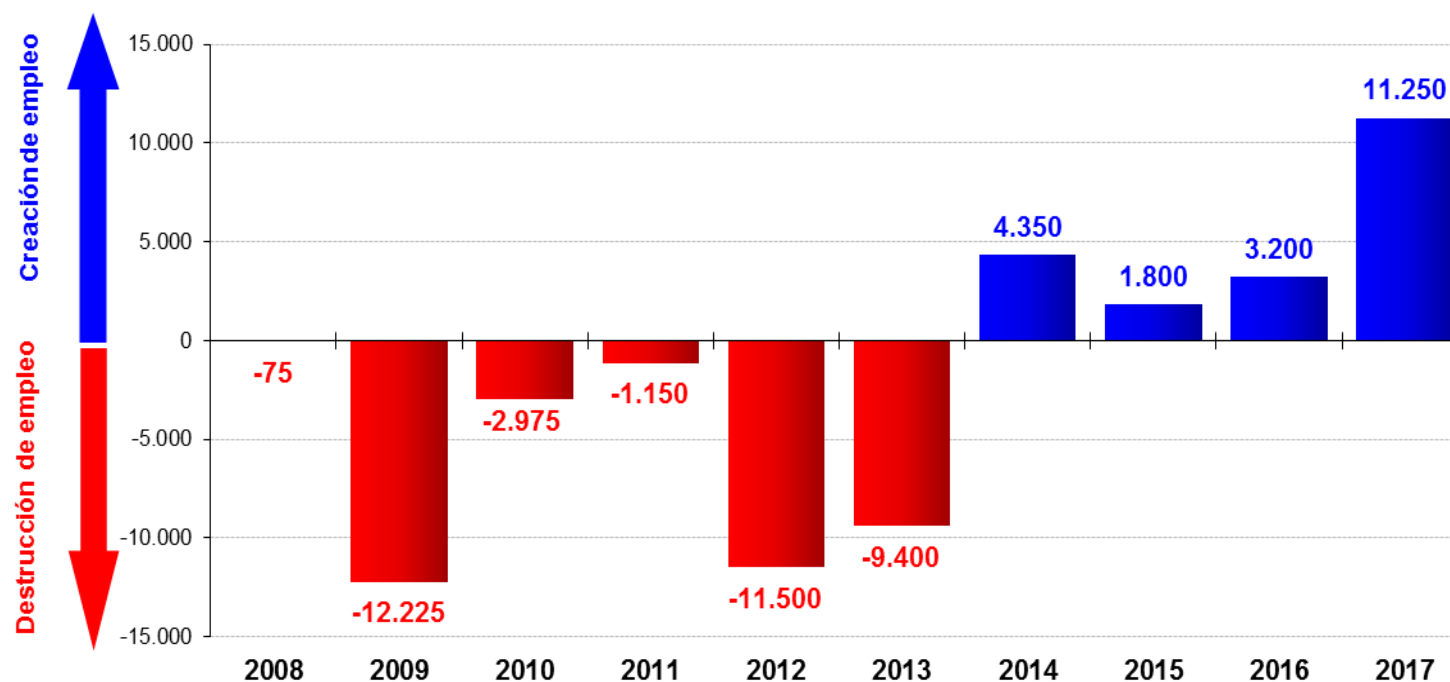

Fuente: Elaboración propia a partir de los datos del EPA (INE). Medias anuales.



Evolución de la afiliación a la Seguridad Social en Navarra

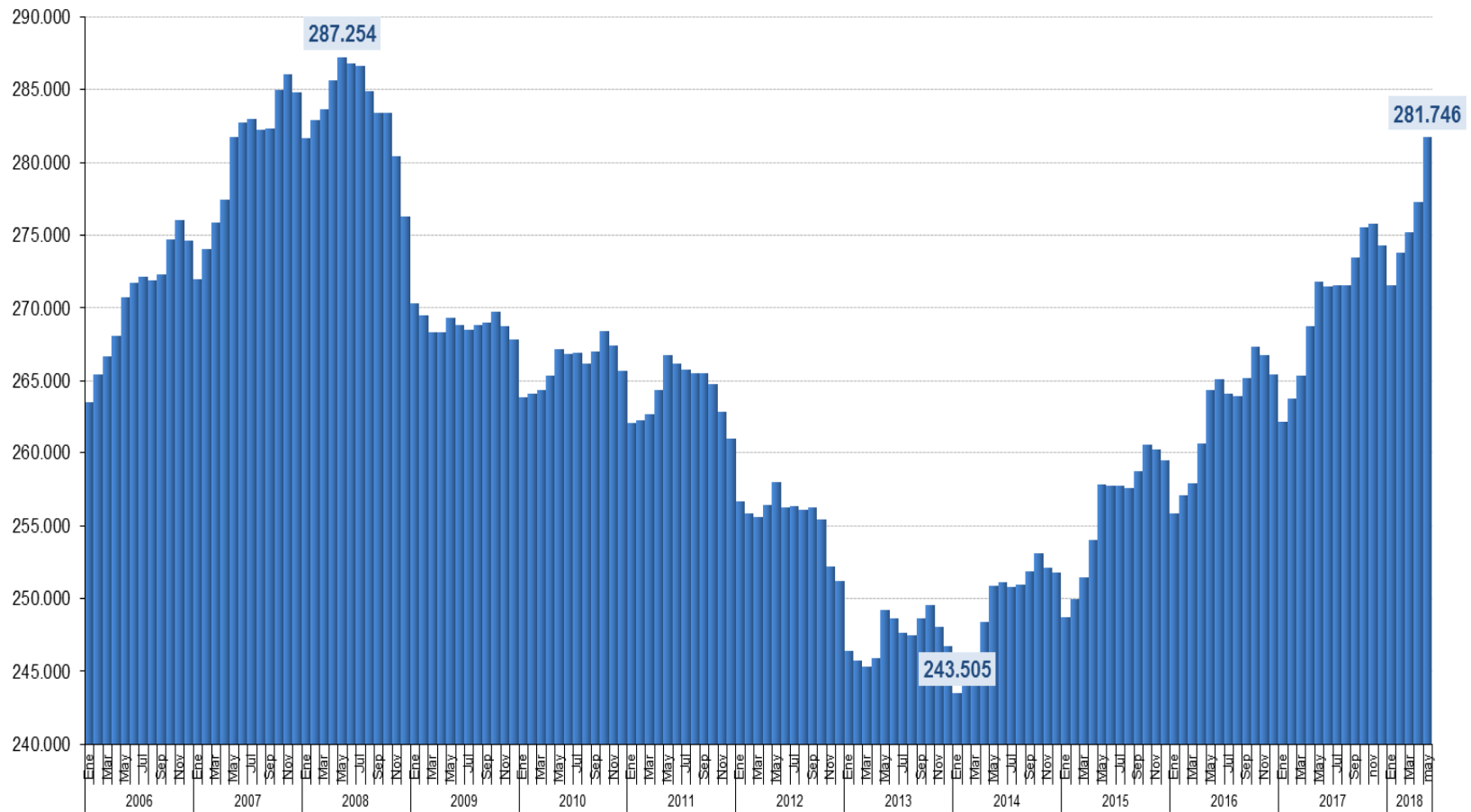

Fuente: Elaboración propia a partir de los datos de afiliación del Ministerio de Empleo y Seguridad Social. Media mensual.



Evolución anual de la contratación (nº de contratos)

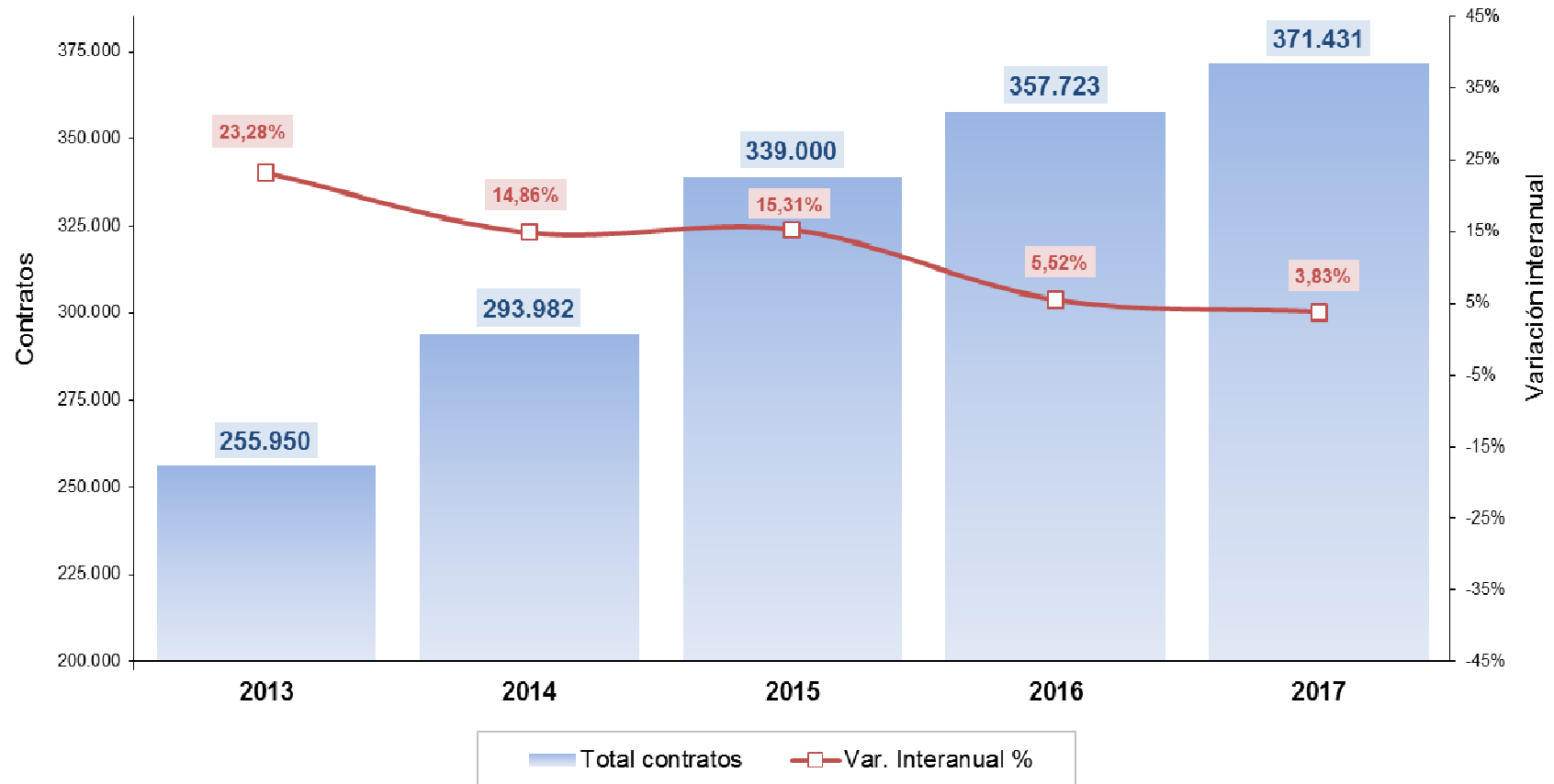

Fuente: Elaboración propia a partir de los datos de contratación (SISPE).



9. La precariedad laboral persiste a pesar una cierta mejoría. ¿Se está asentando el cambio de modelo laboral?

Evolución de la tasa de temporalidad Navarra y España

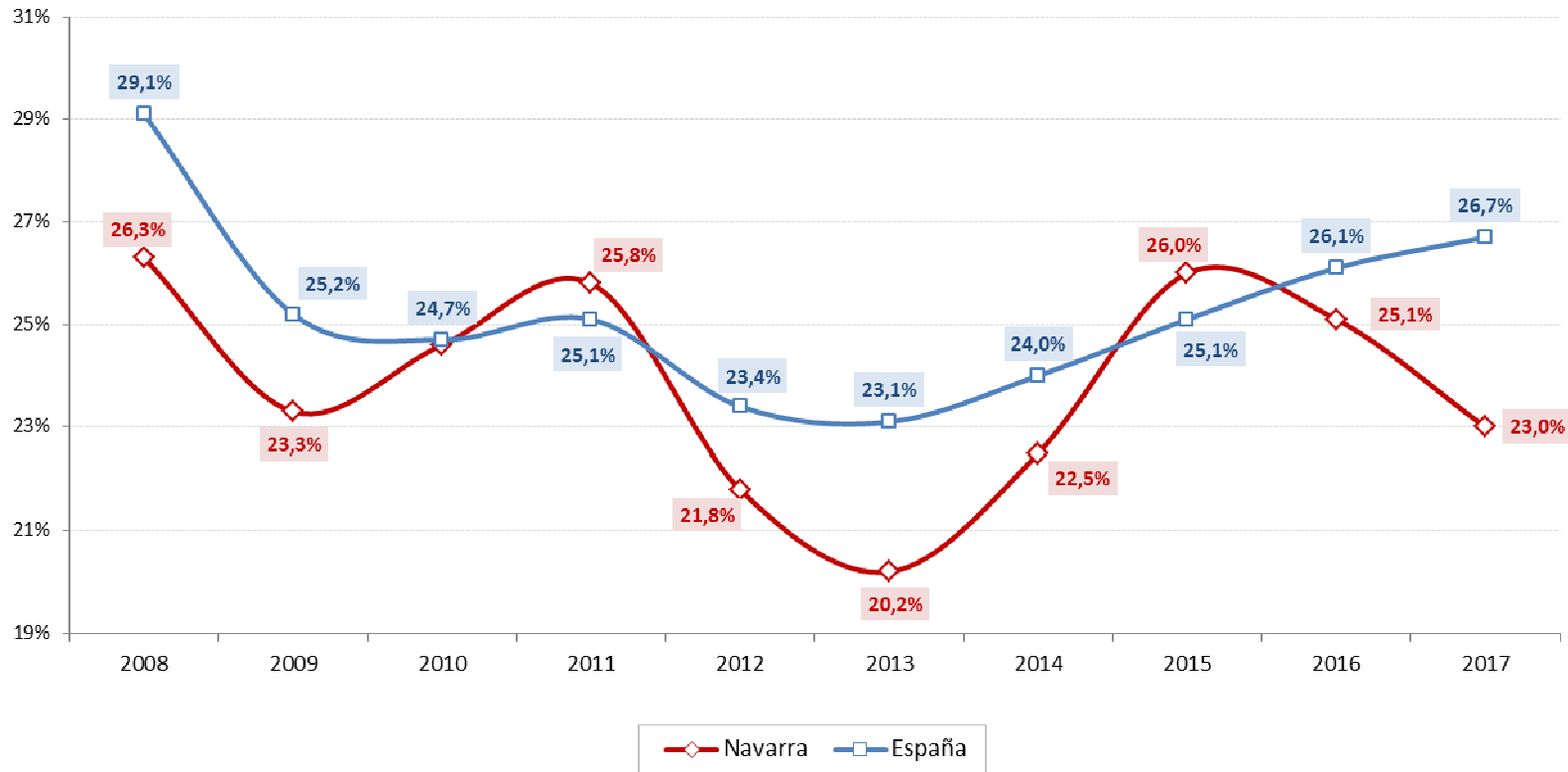

Fuente: Elaboración propia a partir de los datos del EPA (INE). Medias anuales.



Índice de rotación de la contratación (Nº contratos/Nº personas contratadas)

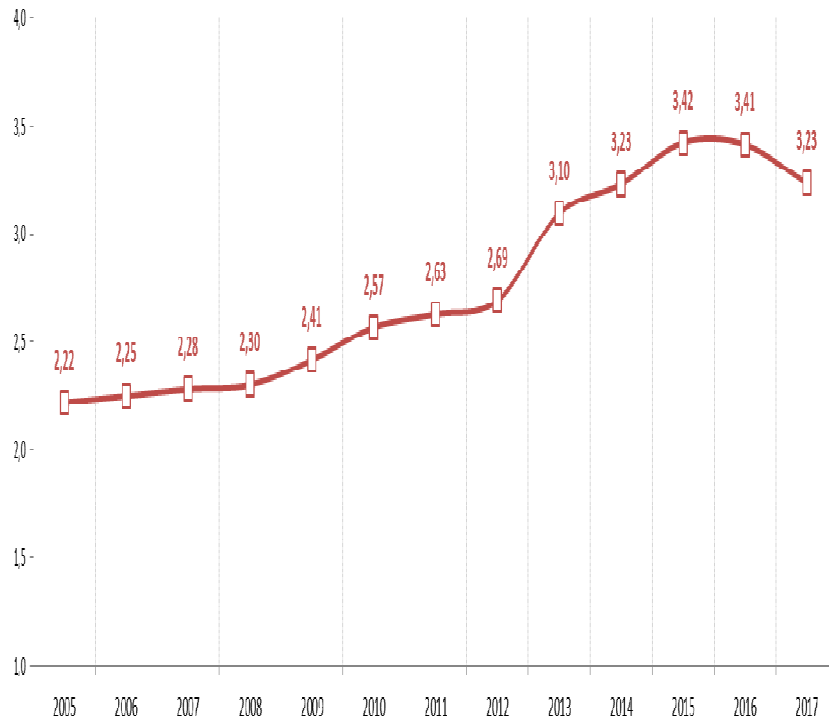

Fuente: Elaboración propia a partir de los datos de SISPE. Datos anuales

Porcentaje de población ocupada a jornada parcial. Navarra y España

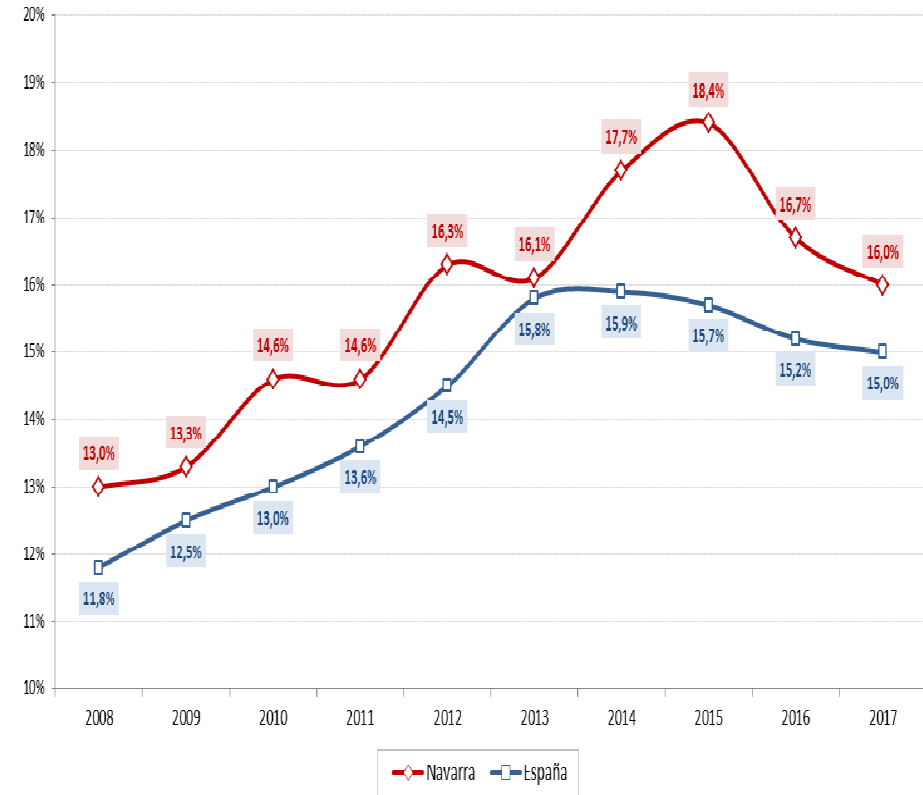

Fuente: Elaboración propia a partir de los datos EPA. Datos anuales



Evolución de la ganancia media por trabajador según CCAA

| | 2016 | 2015 | 2014 | 2013 | 2012 | 2011 | 2010 | 2009 | 2008 |
|-------------------------------|-----------------|-----------------|-----------------|-----------------|-----------------|-----------------|-----------------|-----------------|-----------------|
| País Vasco | 27.480,7 | 27.571,3 | 27.786,6 | 26.915,1 | 26.535,6 | 26.370,4 | 26.593,7 | 26.162,5 | 25.547,1 |
| Madrid | 26.330,1 | 26.448,0 | 26.570,4 | 26.215,4 | 26.044,4 | 25.845,2 | 25.989,0 | 25.860,7 | 25.269,6 |
| Navarra | 25.468,4 | 24.864,0 | 24.700,8 | 23.836,9 | 23.784,4 | 24.384,9 | 23.824,9 | 23.657,7 | 23.342,7 |
| Cataluña | 24.454,6 | 24.321,6 | 23.927,2 | 24.253,7 | 24.436,4 | 24.499,3 | 24.449,2 | 23.851,3 | 23.375,5 |
| Asturias | 23.095,8 | 22.826,1 | 22.045,3 | 21.995,0 | 21.750,7 | 22.286,5 | 22.241,4 | 22.598,0 | 21.805,7 |
| Aragón | 22.248,8 | 22.327,2 | 22.095,8 | 22.054,9 | 22.103,8 | 22.333,5 | 22.316,7 | 22.133,8 | 21.594,5 |
| Cantabria | 22.063,0 | 21.856,8 | 21.199,8 | 20.052,1 | 20.191,5 | 20.931,7 | 21.156,8 | 20.869,9 | 20.377,7 |
| Rioja, La | 21.999,0 | 21.756,8 | 21.954,1 | 20.628,8 | 20.346,2 | 20.996,8 | 21.035,9 | 21.179,9 | 20.674,2 |
| Castilla y León | 21.551,6 | 21.296,1 | 20.524,8 | 20.440,6 | 20.569,1 | 21.029,4 | 20.960,9 | 21.037,1 | 20.218,2 |
| Baleares | 21.478,3 | 21.395,4 | 21.322,1 | 20.776,3 | 20.960,5 | 21.351,0 | 21.613,6 | 21.070,1 | 20.388,1 |
| Andalucía | 21.268,4 | 21.381,0 | 20.840,3 | 20.782,0 | 20.891,6 | 21.351,0 | 20.964,4 | 20.906,3 | 20.138,6 |
| Murcia | 21.242,5 | 20.929,0 | 20.717,1 | 20.449,8 | 20.682,0 | 21.077,5 | 20.863,4 | 20.430,4 | 18.911,8 |
| C. Valenciana | 21.168,8 | 20.935,4 | 20.639,6 | 20.878,0 | 21.223,7 | 21.316,3 | 20.707,2 | 20.489,8 | 19.793,6 |
| Galicia | 21.082,1 | 20.624,6 | 20.195,9 | 19.824,7 | 19.389,2 | 19.970,3 | 20.242,0 | 19.806,7 | 19.156,4 |
| Castilla-La Mancha | 20.825,9 | 20.670,6 | 20.644,9 | 20.630,1 | 20.536,4 | 20.664,9 | 20.363,0 | 20.228,8 | 19.736,4 |
| Canarias | 19.749,0 | 19.856,6 | 19.436,5 | 19.167,9 | 19.277,6 | 19.517,0 | 19.315,6 | 18.926,4 | 18.467,0 |
| Extremadura | 19.475,2 | 19.564,5 | 19.180,6 | 19.129,7 | 19.721,4 | 19.879,5 | 19.480,6 | 19.099,6 | 18.264,9 |
| España | 23.156,3 | 23.106,3 | 22.858,2 | 22.697,9 | 22.726,4 | 22.899,4 | 22.790,2 | 22.511,5 | 21.883,4 |
| Tasa var anual Navarra | 2,4% | 0,7% | 3,6% | 0,2% | -2,5% | 2,4% | 0,7% | 1,3% | |
| Tasa var anual España | 0,2% | 1,1% | 0,7% | -0,1% | -0,8% | 0,5% | 1,2% | 2,9% | |

Fuente: Elaboración propia a partir de los datos de la Encuesta Anual de Estructura Salarial (INE)



Índice de incidencia de accidentes de trabajo con baja en jornada (por cada cien mil trabajadores/as). Navarra y CCAA.

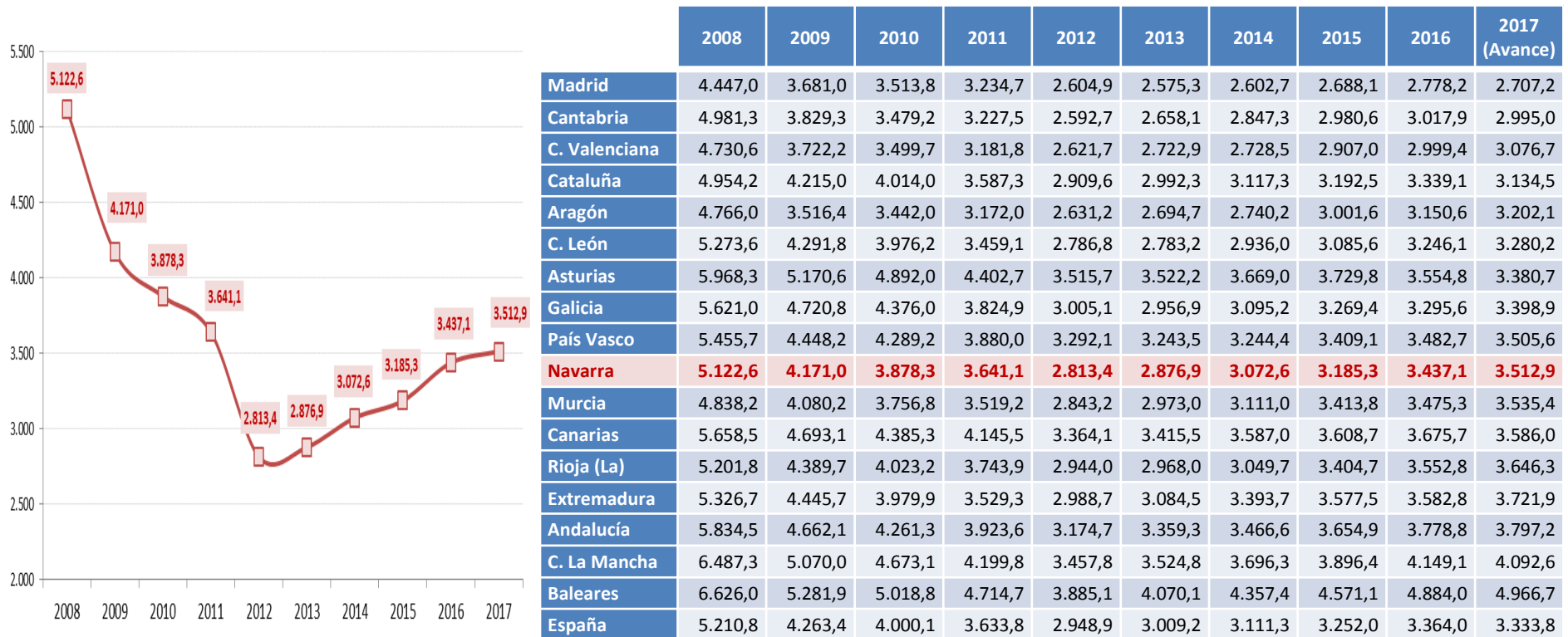

Fuente: Elaboración propia a partir de los datos del Ministerio de Empleo y Seguridad Social.



10. El análisis del empleo desde la perspectiva territorial sigue mostrando algunas diferencias a considerar.

Tasas de variación del desempleo registrado según Áreas de Servicios Sociales y Agencias Públicas de Empleo (SNE)

| | 2008-2013 | 2013-2018 | 2008-2018 |
|-------------------------|-----------|-----------|-----------|
| Área Noroeste | 178,9% | -50,1% | 39,2% |
| Área Noreste | 77,1% | -38,1% | 9,7% |
| Área Pamplona y Comarca | 126,7% | -34,8% | 47,8% |
| Área de Estella | 146,9% | -31,8% | 68,3% |
| Área de Tafalla | 159,7% | -40,2% | 55,3% |
| Área de Tudela | 170,4% | -37,4% | 69,4% |
| Navarra | 139,5% | -36,4% | 52,3% |

| | 2008-2013 | 2013-2018 | 2008-2018 |
|-------------|-----------|-----------|-----------|
| Alsasua | 219,1% | -52,2% | 52,6% |
| Aoiz | 79,4% | -38,5% | 10,3% |
| Estella | 139,7% | -36,1% | 53,1% |
| Lodosa | 155,6% | -23,5% | 95,5% |
| Il Etsanxe | 143,6% | -33,4% | 62,2% |
| Yamaguchi | 102,2% | -40,6% | 20,1% |
| Rochapea | 129,5% | -33,1% | 53,6% |
| Santesteban | 141,4% | -48,8% | 23,5% |
| Tafalla | 157,5% | -40,4% | 53,6% |
| Tudela | 170,4% | -37,4% | 69,4% |
| Navarra | 139,5% | -36,4% | 52,3% |

Fuente: Elaboración propia a partir de los datos SISPE. Datos a marzo de cada año.



OBSERVATORIO DE LA
REALIDAD SOCIAL
ERREALITATE SOZIALAREN
BEHATOKIA

Tasas de variación del desempleo registrado según Áreas de Servicios Sociales. 2008-2013

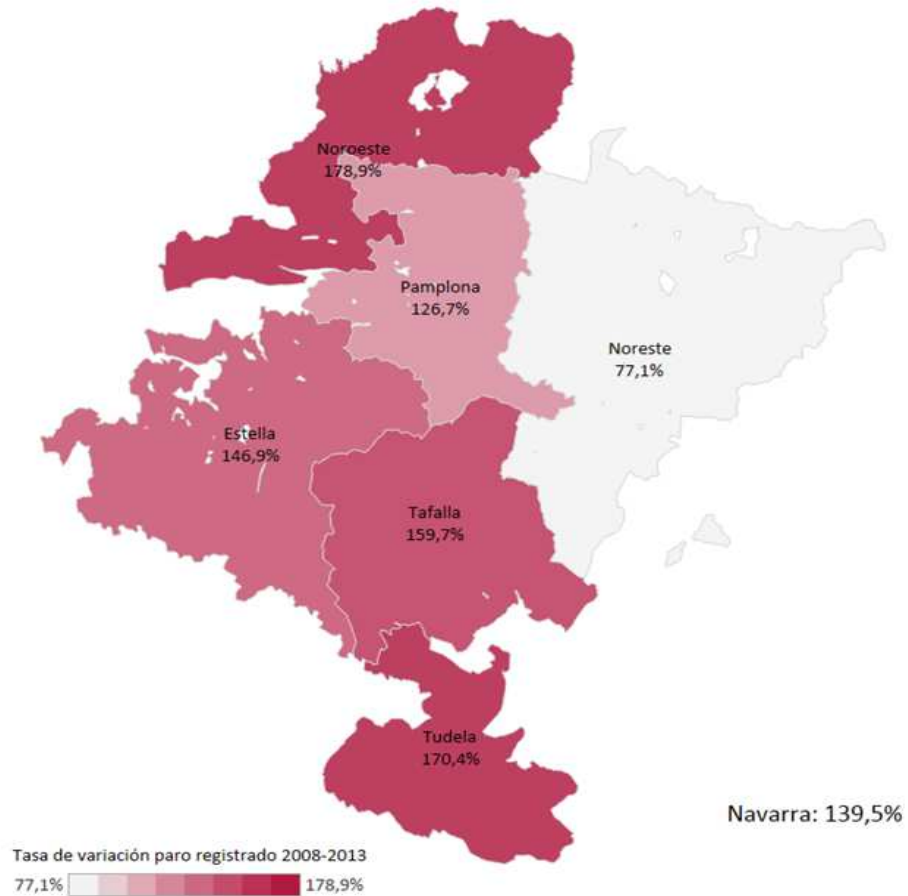

Fuente: Elaboración propia a partir de los datos SISPE. Datos a marzo de cada año.



Características del desempleo según Áreas de Servicios Sociales. Peso sobre el total del paro de cada área.

| | Área Noroeste | Área Noreste | Área Pamplona y Comarca | Área de Estella | Área de Tafalla | Área de Tudela | Navarra |
|---|---------------|--------------|-------------------------|-----------------|-----------------|----------------|---------|
| >= 45 años | 51,8% | 51,3% | 46,8% | 46,6% | 44,1% | 48,1% | 47,2% |
| Pob. extranjera | 11,9% | 11,8% | 18,3% | 18,8% | 19,5% | 28,1% | 19,8% |
| Nivel de estudios hasta primera etapa de secundaria | 62,9% | 72,0% | 67,2% | 76,5% | 80,1% | 82,0% | 71,6% |
| Sector de procedencia (Servicios) | 67,8% | 68,1% | 72,9% | 55,2% | 57,4% | 51,2% | 65,7% |
| Primera ocupación demandada (elemental) | 39,9% | 55,2% | 38,7% | 54,8% | 55,8% | 49,7% | 44,0% |
| >= 2 años en desempleo | 21,3% | 19,6% | 24,8% | 20,4% | 18,5% | 21,5% | 23,0% |

Características de la contratación según Áreas de Servicios Sociales. Peso sobre el total de cada área.

| | Área Noroeste | Área Noreste | Área Pamplona y Comarca | Área de Estella | Área de Tafalla | Área de Tudela | Navarra |
|---|---------------|--------------|-------------------------|-----------------|-----------------|----------------|---------|
| Temporales | 93,6% | 95,7% | 93,6% | 95,6% | 95,0% | 94,6% | 94,2% |
| Cont. temporal <=7 días (respecto al total de cont. temporales) | 41,1% | 42,2% | 43,8% | 50,3% | 36,7% | 37,4% | 42,8% |
| Jornada parcial | 29,7% | 23,2% | 34,9% | 19,6% | 22,8% | 27,8% | 28,2% |
| Contratos ETT | 17,5% | 37,8% | 28,3% | 37,5% | 20,9% | 21,3% | 28,5% |
| Sector servicios | 69,3% | 52,5% | 74,5% | 47,3% | 54,5% | 60,4% | 63,7% |
| Sector industrial | 28,3% | 44,1% | 22,4% | 44,1% | 33,1% | 26,2% | 28,9% |

Fuente: Elaboración propia a partir de los datos SISPE. Datos a marzo 2018 en el caso de paro y 2017 (anual) en el caso de los contratos.



OBSERVATORIO DE LA
REALIDAD SOCIAL
ERREALITATE SOZIALAREN
BEHATOKIA

