

GOBIERNO DE NAVARRA

DESARROLLO ECONÓMICO

DERECHOS SOCIALES

HACIENDA Y POLÍTICA FINANCIERA

PRESIDENCIA, FUNCIÓN PÚBLICA,  
INTERIOR Y JUSTICIA

RELACIONES CIUDADANAS E  
INSTITUCIONALES

EDUCACIÓN

SALUD

CULTURA, DEPORTE Y JUVENTUD

DESARROLLO RURAL, MEDIO  
AMBIENTE Y ADMINISTRACIÓN LOCAL

SEGURIDAD Y EMERGENCIAS

## Navarra inicia la campaña de vacunación antigripal, centrada en mayores de 60 años, pacientes crónicos y embarazadas

*Se esperan poner 120.000 dosis de vacuna, indicada también para personal sanitario, profesorado y cuidadores y cuidadoras de personas vulnerables*

Lunes, 16 de octubre de 2017

Navarra ha iniciado hoy la campaña de vacunación frente a la gripe, dirigida a proteger a los colectivos más vulnerables ante esta enfermedad, como son las personas

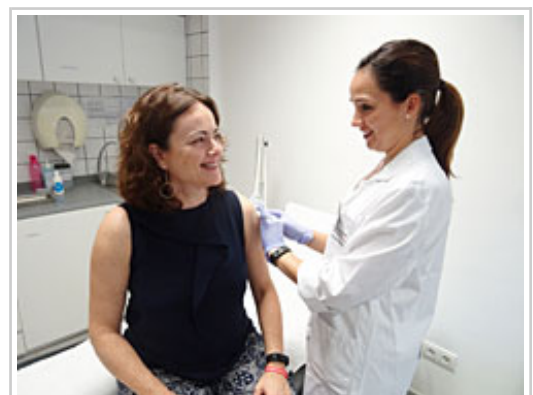

Salud ha iniciado ya la campaña de vacunación contra la gripe.

mayores de 60 años, con enfermedades crónicas o las mujeres embarazadas. La vacuna está también indicada para el personal sanitario, el colectivo docente y profesionales de servicios públicos básicos o esenciales, así como para cuidadores y cuidadoras de personas enfermas o más frágiles. Se podrá poner a través del centro de salud habitual hasta el próximo 30 de noviembre.

El Departamento de Salud ha adquirido 120.000 dosis de vacuna para la campaña frente a la gripe estacional 2017-2018, lo que ha supuesto un gasto total de 324.480 euros (2,70 euros por dosis). El objetivo es reducir la mortalidad y morbilidad asociada a esta enfermedad y su impacto en la ciudadanía.

Según un estudio realizado por el Instituto de Salud Pública y Laboral de Navarra (ISPLN), [la](#)

[campana antigripal desarrollada el año pasado en la Comunidad Foral evitó en torno a 150 fallecimientos](#) y otros tantos ingresos hospitalarios por esta enfermedad. Además, se calcula que la protección que aporta esta vacuna hizo que hubiera 350 consultas menos de personas con factores de alto riesgo en Atención Primaria.

El objetivo de la campaña es proteger a tres grupos de población: las personas más vulnerables y con mayor riesgo de presentar complicaciones en caso de padecer gripe, las personas que pueden transmitir la gripe a este grupo de alto riesgo y los trabajadores y trabajadoras que, por su ocupación, proporcionan servicios esenciales a la comunidad.

Además de la vacuna la antigripal, se facilitará la vacuna neumocócica a las personas mayores de 65 años y a pacientes de riesgo que no la