

01/09/2020

RESULTADOS VENTA VIVIENDA PROTEGIDA NUEVA

| | Total anual | 2020 Agosto | 2020 Julio | 2020 Junio | 2020 Mayo | 2020 Abril | 2020 Marzo | 2020 Febrero | 2020 Enero |
|--------------|-------------|----------------|---------------|---------------|--------------|---------------|---------------|-----------------|---------------|
| VPO | 47 | 11 | 9 | 5 | 0 | 1 | 5 | 4 | 12 |
| VPT | 34 | 10 | 3 | 2 | 1 | 0 | 3 | 7 | 8 |
| VPP | 2 | 0 | 0 | 0 | 1 | 0 | 1 | 0 | 0 |
| TOTAL | 83 | 21 | 12 | 7 | 2 | 1 | 9 | 11 | 20 |
| Subvenciones | 698.840,16 | 221.047,61 | 93.988,78 | 101.179,04 | - | 17.192,48 | 53.479,27 | 85.851,73 | 126.101,25 |

Enero - Agosto. años anteriores

| | 2020 Ene - Ago | 2019 Ene - Ago | 2018 Ene - Ago | 2017 Ene - Ago | 2016 Ene - Ago |
|--------------|-------------------|-------------------|-------------------|-------------------|-------------------|
| VPO | 47 | 66 | 254 | 287 | 175 |
| VPT | 34 | 90 | 113 | 85 | 52 |
| VPP | 2 | 40 | 0 | 4 | 15 |
| TOTAL | 83 | 196 | 367 | 376 | 242 |
| Subvenciones | 698.840,16 | 996.785,99 | 3.442.897,70 | 3.549.980,72 | 2.157.357,07 |

visados por meses

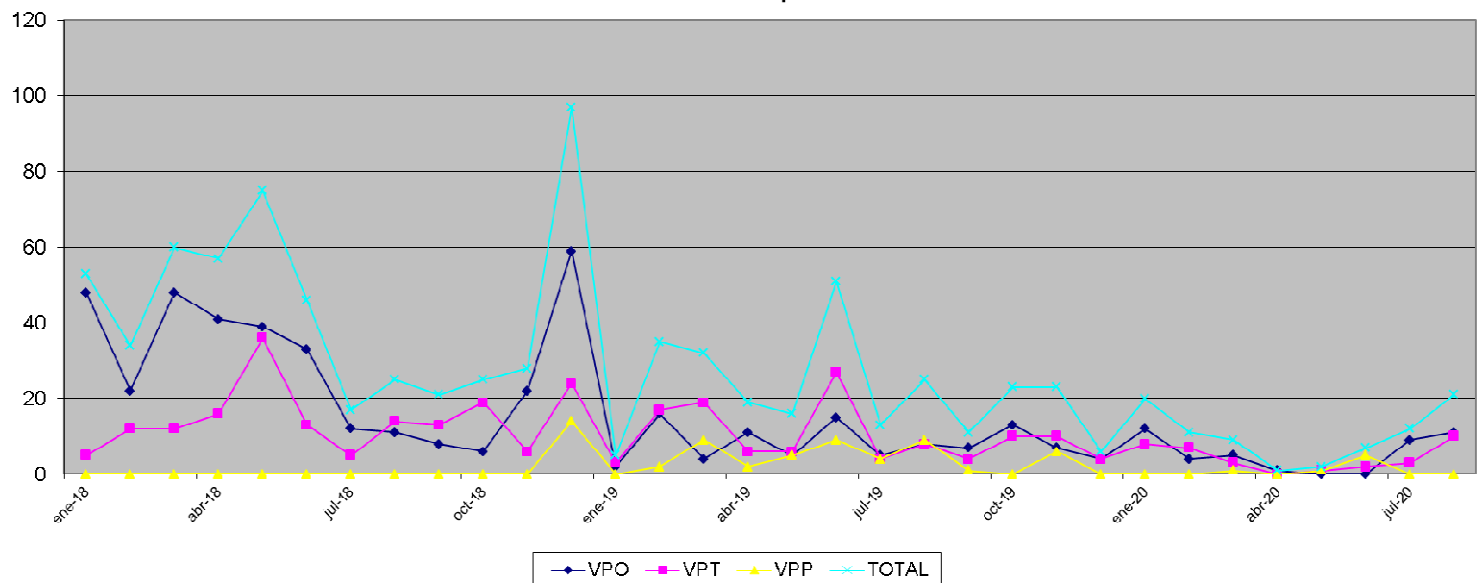

Renuncias visados años anteriores: 8 renunciaciones producidas durante 2020; 5 VPO y 3 VPT.

RESULTADOS VENTA VIVIENDA PROTEGIDA USADA

Enero - Agosto

| 2020 | 2019 | 2018 | 2017 | 2016 | 2015 |
|------|------|------|------|------|------|
| 216 | 237 | 330 | 275 | 256 | 192 |